

MODULARIO
F. rig. rend. 487



MINISTERO DELLE FINANZE
DIREZIONE GENERALE DEL CATASTO E DEI SS.TT.EE.
CATASTO EDILIZIO URBANO (RDL 13-4-1939, n. 652)

MOD. BN (CEU)

LIRE
500

Planimetria di u.i.u. in Comune di GROTTAMMARE via S. LEONARDO civ.



PIANO PRIMO

H = 5.05 m.

ORIENTAMENTO

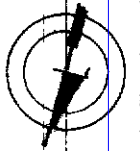

SCALA DI 1: 200

Dichiarazione di N.C.
Denuncia di variazione

Compilata dal DOTT. ING.
(Titolo, cognome e nome)
GUIDOTTI DANIELE

Iscritto all'albo de INGEGNERI
della provincia di ASCOLI P. n. 612

ORDINE DEGLI INGEGNERI
Dr. Ing. DANIELE GUIDOTTI
N. 612 DELL'ALBO PROF.
DELLA PROVINCIA DI ASCOLI PICENO

RISERVATO ALL'UFFICIO

Ultima planimetria in atti
Identificativi catastali
F. 15

Data presentazione: 20/07/1993 - Data: 11/03/2023 - n. T124582 - Richiedente: TRLMHL84H28D542F
Totale schede: 1 - Formato di acquisizione: 142104297 - Formato stampa richiesto: A4 (210x297)

Catasto dei fabbricati - Situazione al 11/03/2023 - Comune di GROTTAMMARE(E207) - < Foglio 15 - Particella 7 - Subalterno 3 >
STRADA COMUNALE SAN LEONARDO Piano I

015
2438

Agenzia delle Entrate
CATASTO FABBRICATI
Ufficio provinciale di
ASCOLI

Dichiarazione protocollo n. AP0098230 del 11/12/2018
Planimetria di u.i.u. in Comune di Grottamare
strada Comunale Bore Tesino civ. 16

Identificativi Catastali:
Sezione: 15
Particella: 322
Subalterno: 1

Compilata da:
Belotti Daniele
Iscritto all'albo:
Geometri
Prov. Ascoli N.1142

Scheda Scala 1: 1000

Ultima planimetria in atti

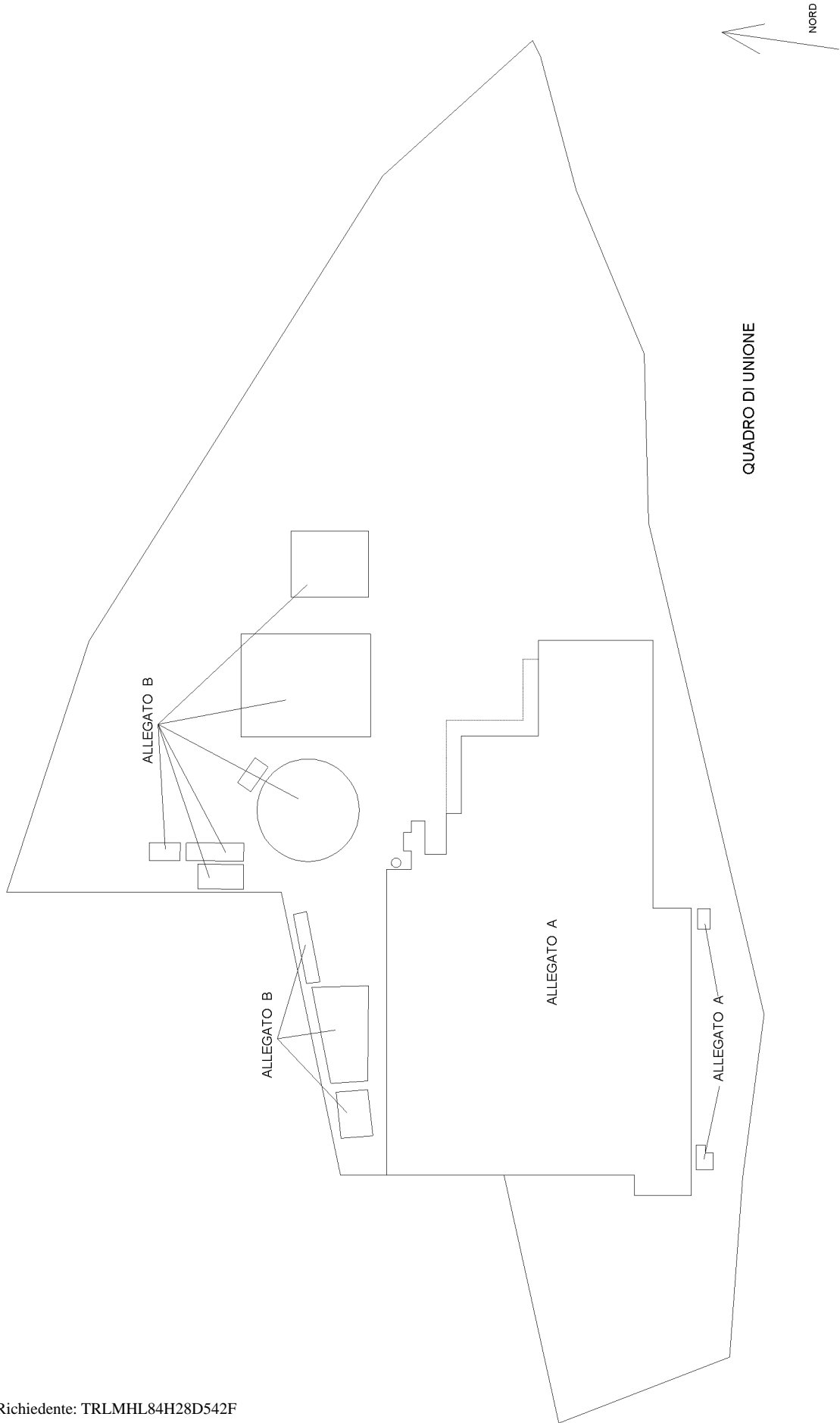

Agenzia delle Entrate
CATASTO FABBRICATI
Ufficio provinciale di
ASCOLI

Dichiarazione protocollo n. AP0098230 del 11/12/2018
Planimetria di u.i.u. in Comune di Grottamare
Strada Comunale Bore Resino civ. 16

Identificativi Catastali:
Sezione: 15
Foglio: 322
Particella: 322
Subalterno: 1

Compilata da:
Belotti Daniele
Iscritto all'albo:
Geometri
Prov. Ascoli N. 1142

Scheda
Scala 1: 500

Ultima planimetria in atti

PIANO TERRA

ALLEGATO A

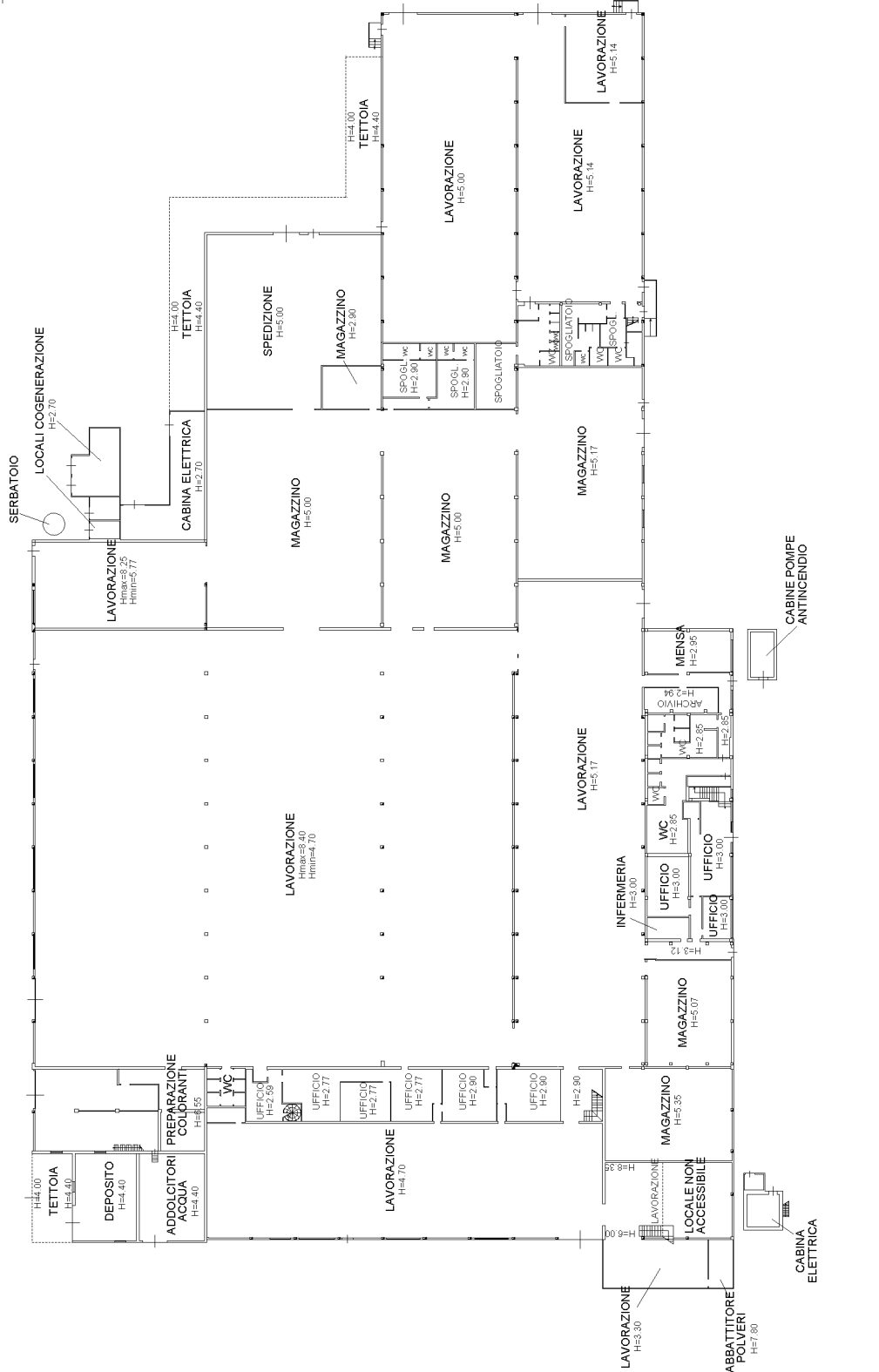

Agenzia delle Entrate
CATASTO FABBRICATI
Ufficio provinciale di
ASCOLI

Dichiarazione protocollo n. AP0098230 del 11/12/2018
Planimetria di u.i.u. in Comune di Grottamare
Strada Comunale Bore Tesino civ. 16

Identificativi Catastali:
Sezione: 15
Foglio: 15
Particella: 322
Subalterno: 1

Compilata da:
Belotti Daniele
Iscritto all'albo:
Geometri
Prov. Ascoli N.1142

Scheda 4
Scala 1: 500

Ultima planimetria in atti

SOPPALCO

ALLEGATO A

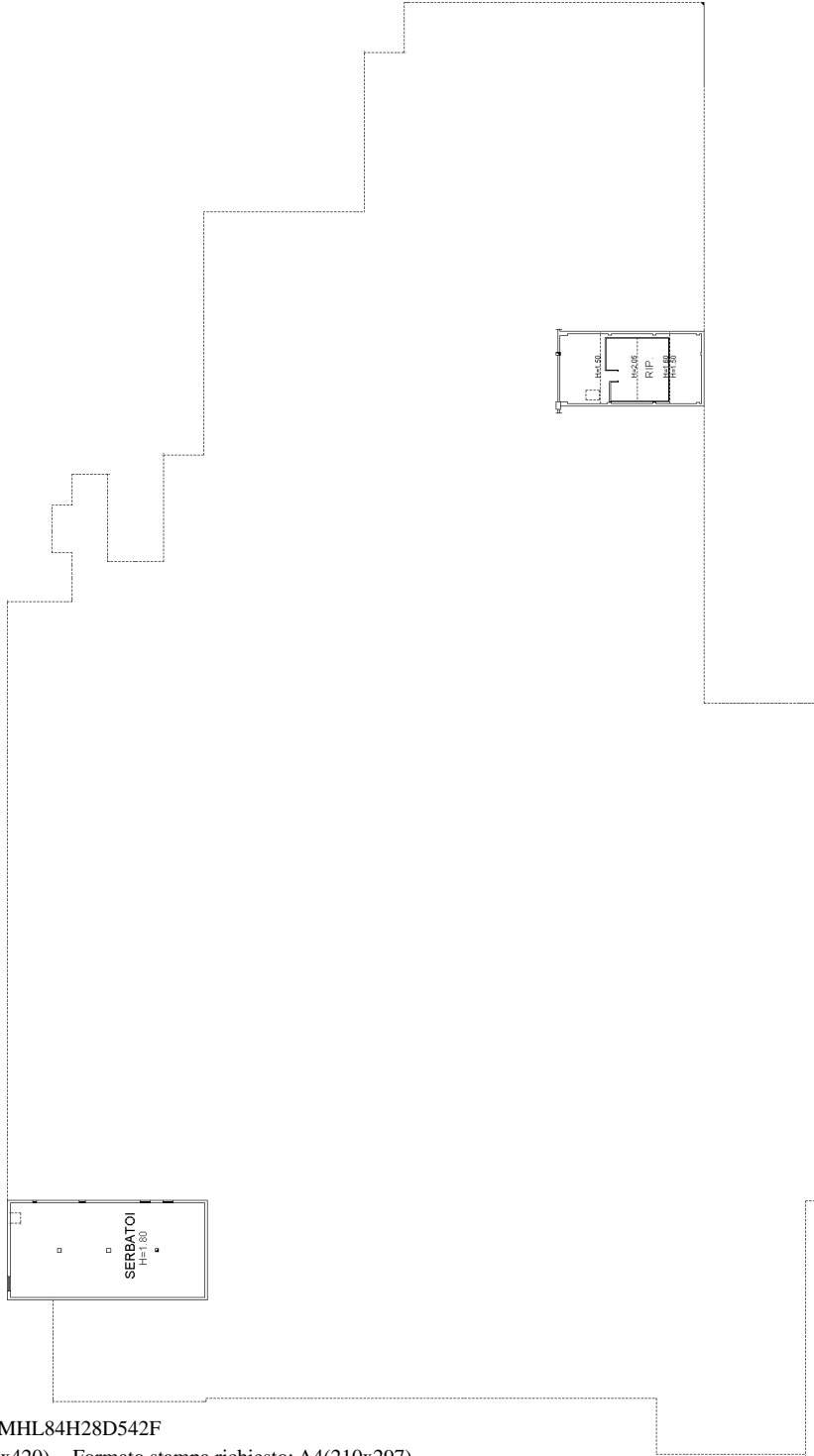

NORD

Agenzia delle Entrate
CATASTO FABBRICATI
Ufficio provinciale di
ASCOLI

Dichiarazione protocollo n. AP0098230 del 11/12/2018
Planimetria di u.i.u. in Comune di Grottamare
Strada Comunale Bore Tesino civ. 16

Identificativi Catastali:
Sezione:
Foglio: 15
Particella: 322
Subalterno: 1

Compilata da:
Belotti Daniele
Iscritto all'albo:
Geometri
Prov. Ascoli
N. 1142

Scheda 5
Scala 1: 200

PIANO TERRA

ALLEGATO B

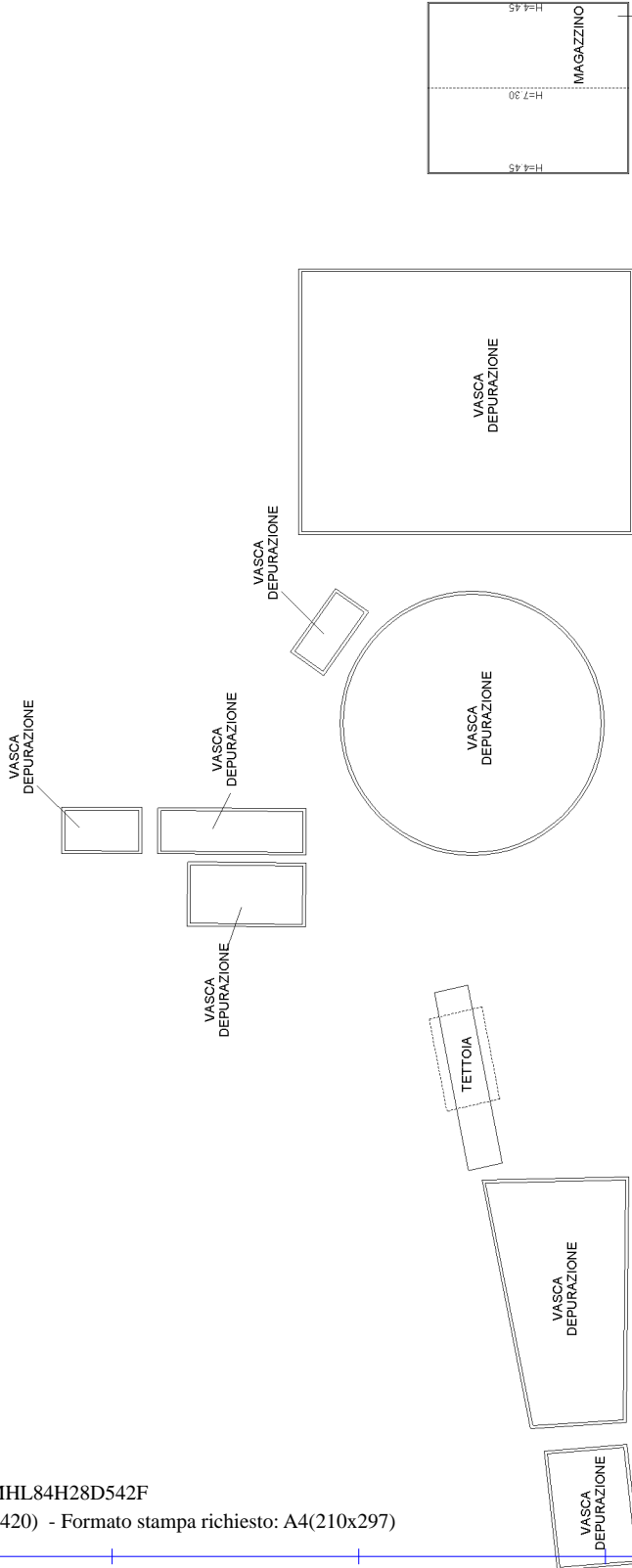

Agenzia delle Entrate
CATASTO FABBRICATI
Ufficio provinciale di
ASCOLI

Dichiarazione protocollo n. AP0097749 del 10/12/2018
Planimetria di u.i.u. in Comune di Grottamare
Strada Comunale Bore Tesino civ. 16

Identificativi Catastali:
Sezione: 15
Foglio: 15
Particella: 7
Subalterno: 1

Compilata da:
Belotti Daniele
Iscritto all'albo:
Geometri
Prov. Ascoli N.1142

Scheda
Scala 1: 500

Ultima planimetria in atti

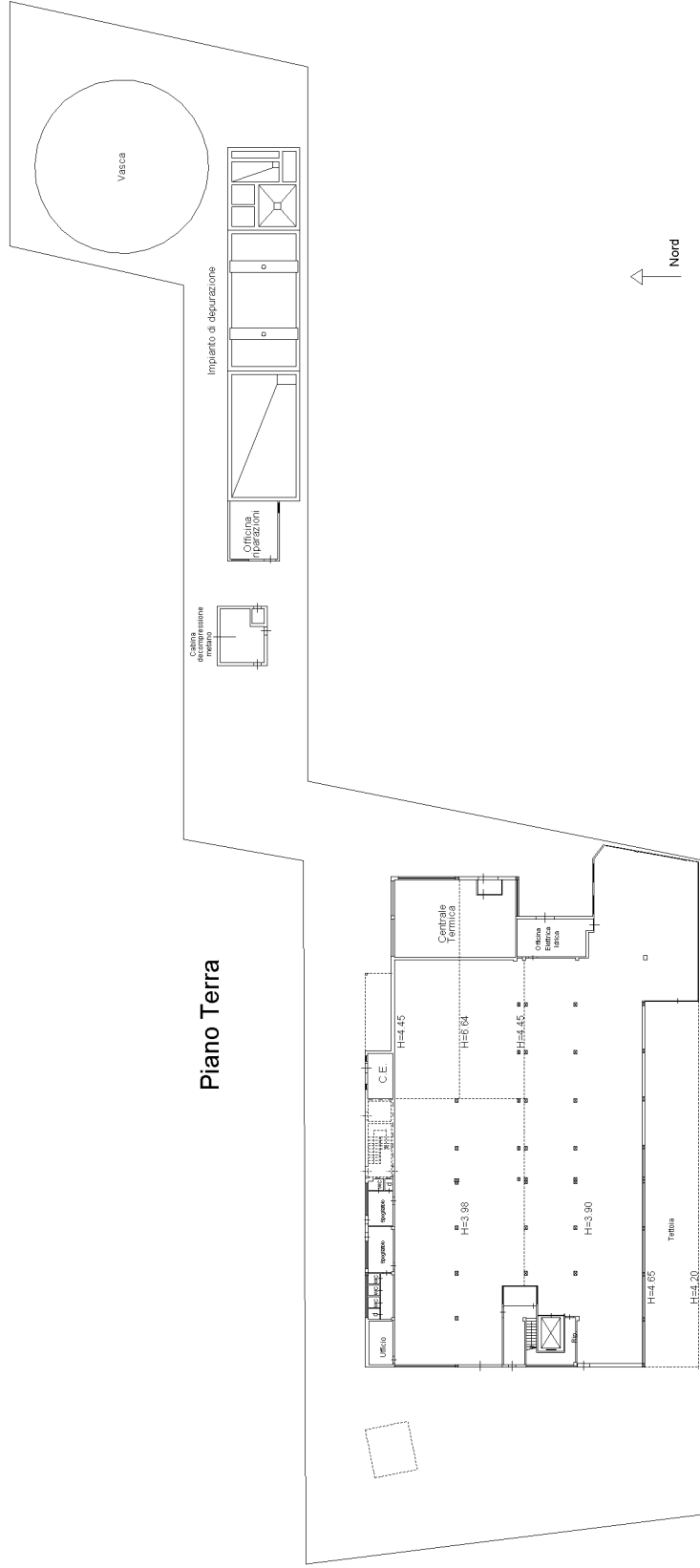

Agenzia delle Entrate
CATASTO FABBRICATI
Ufficio provinciale di
ASCOLI

Dichiarazione protocollo n. AP0097749 del 10/12/2018
Planimetria di u.i.u. in Comune di Grottammare
Strada Comunale Bore Tesino civ. 16

Compilata da:
Belotti Daniele
Iscritto all'albo:
Geometri
Prov. Ascoli N.1142

Identificativi Catastali:
Sezione: 15
Foglio: 15
Particella: 7
Subalterno: 1

Scala 1: 200

Piano Primo H=3.03

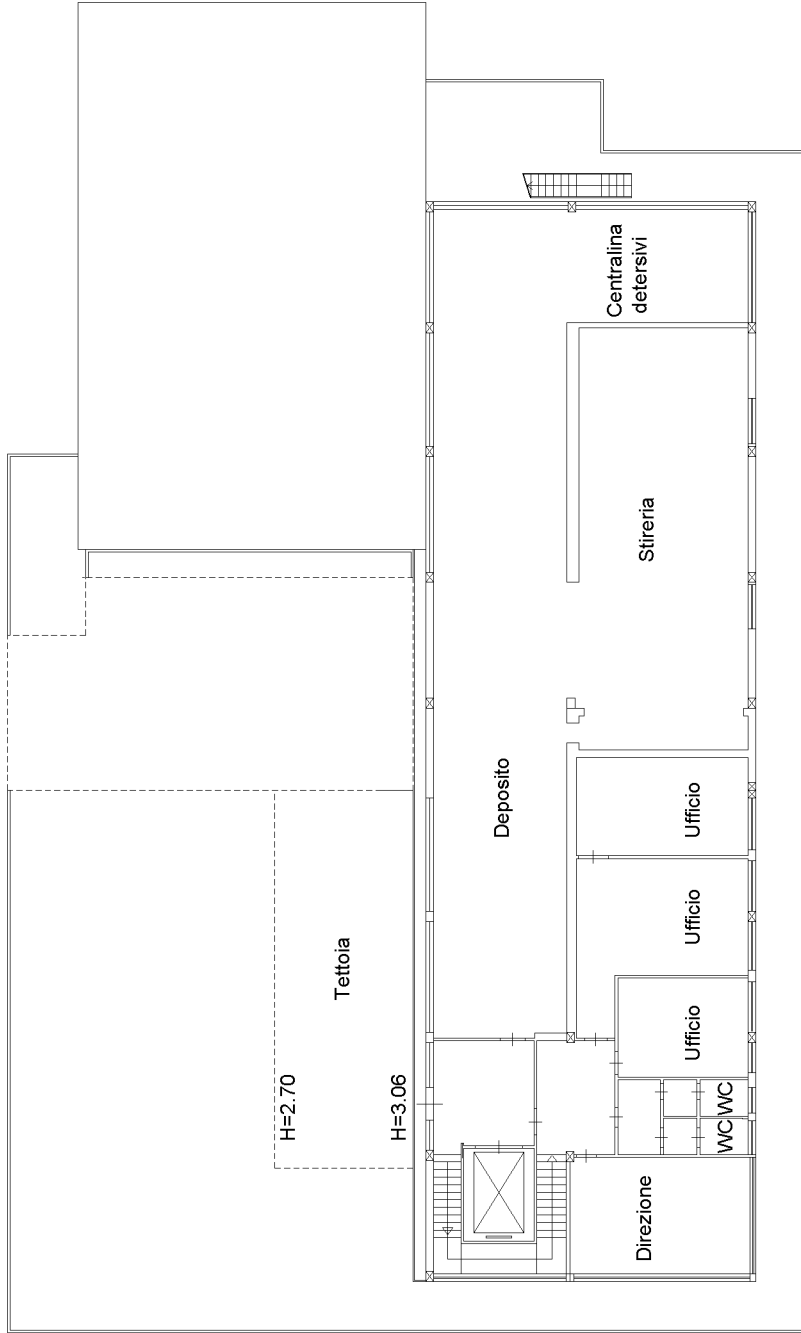

Nord

Ultima planimetria in atti

Agenzia delle Entrate
CATASTO FABBRICATI
Ufficio provinciale di
ASCOLI

Dichiarazione protocollo n. AP0097749 del 10/12/2018
Planimetria di u.i.u. in Comune di Grottamare
Strada Comunale Bore Tesino civ. 16

Compilata da:
Belotti Daniele
Iscritto all'albo:
Geometri
Prov. Ascoli N.1142

Identificativi Catastali:
Sezione:
Foglio: 15
Particella: 7
Subalterno: 1

Scala 1: 200

Piano Secondo

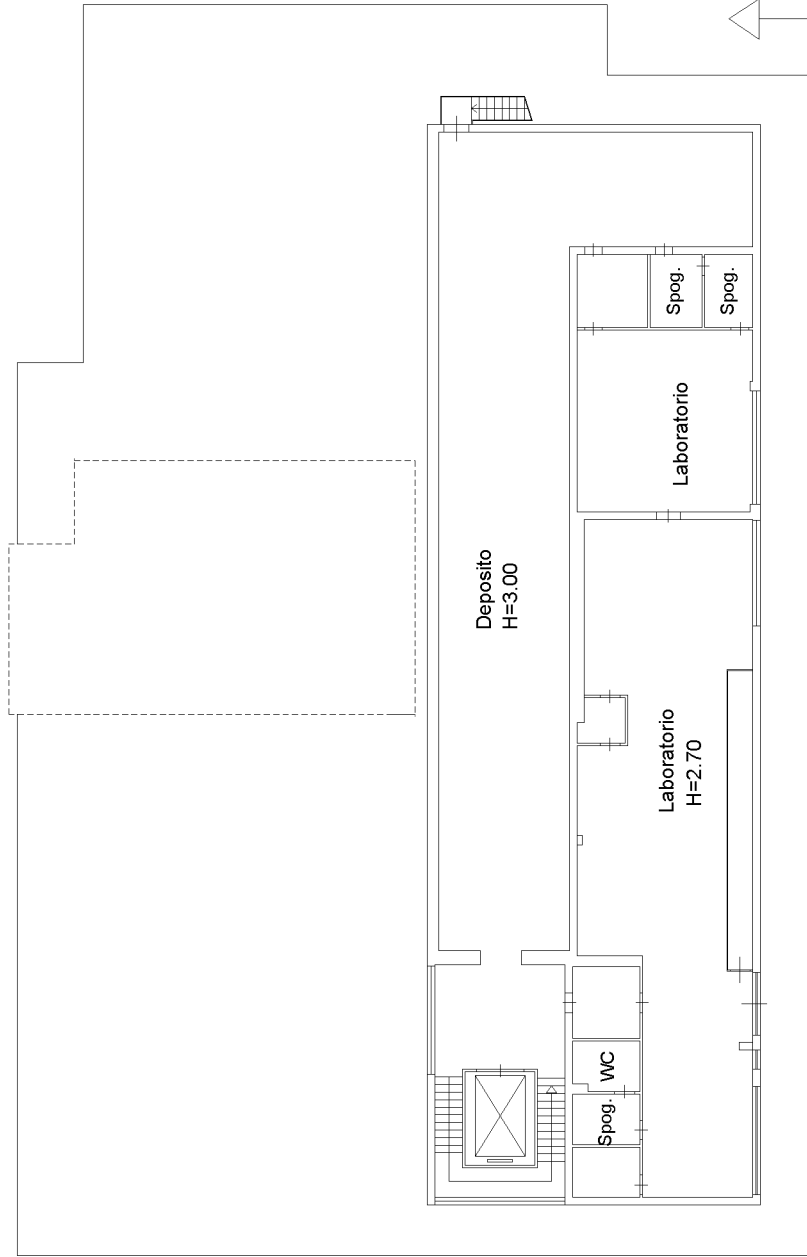

Ultima planimetria in atti

Agenzia delle Entrate
CATASTO FABBRICATI
Ufficio provinciale di
ASCOLI

Dichiarazione protocollo n. AP0097749 del 10/12/2018
Planimetria di u.i.u. in Comune di Grottamare
Strada Comunale Bore Tesino civ. 16

Compilata da:
Belotti Daniele
Iscritto all'albo:
Geometri
Prov. Ascoli N.1142

Identificativi Catastali:
Sezione:
Foglio: 15
Particella: 7
Subalterno: 1

Scheda
Scala 1: 200

Pianta sottotetto

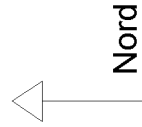
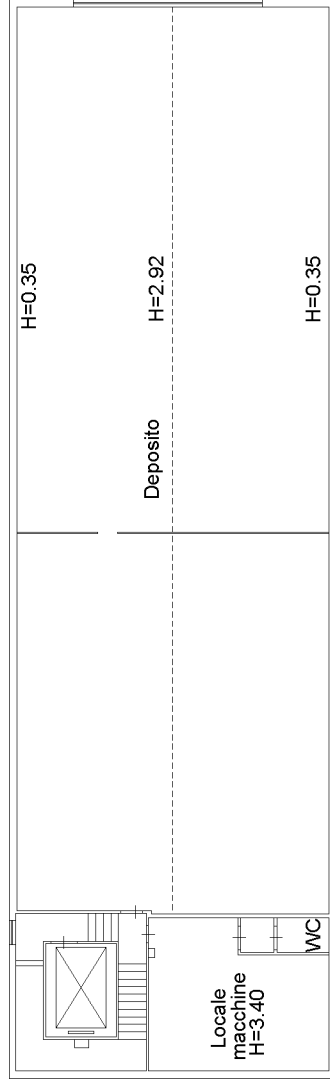

Ultima planimetria in atti

Compiuta dal geom. ROBERTO DI PASQUALE
(Titolo, nome e cognome del tecnico)
Iscritto all'Albo dei Geometri
della Provincia di ASCOLI PICENO
DATA 22/2/83
Primo: *di Pasquale*

SPAZIO RISERVATO PER LE ANNOTAZIONI D'UFFICIO

DATA	
PROT. No	

SCALA DI 1:200

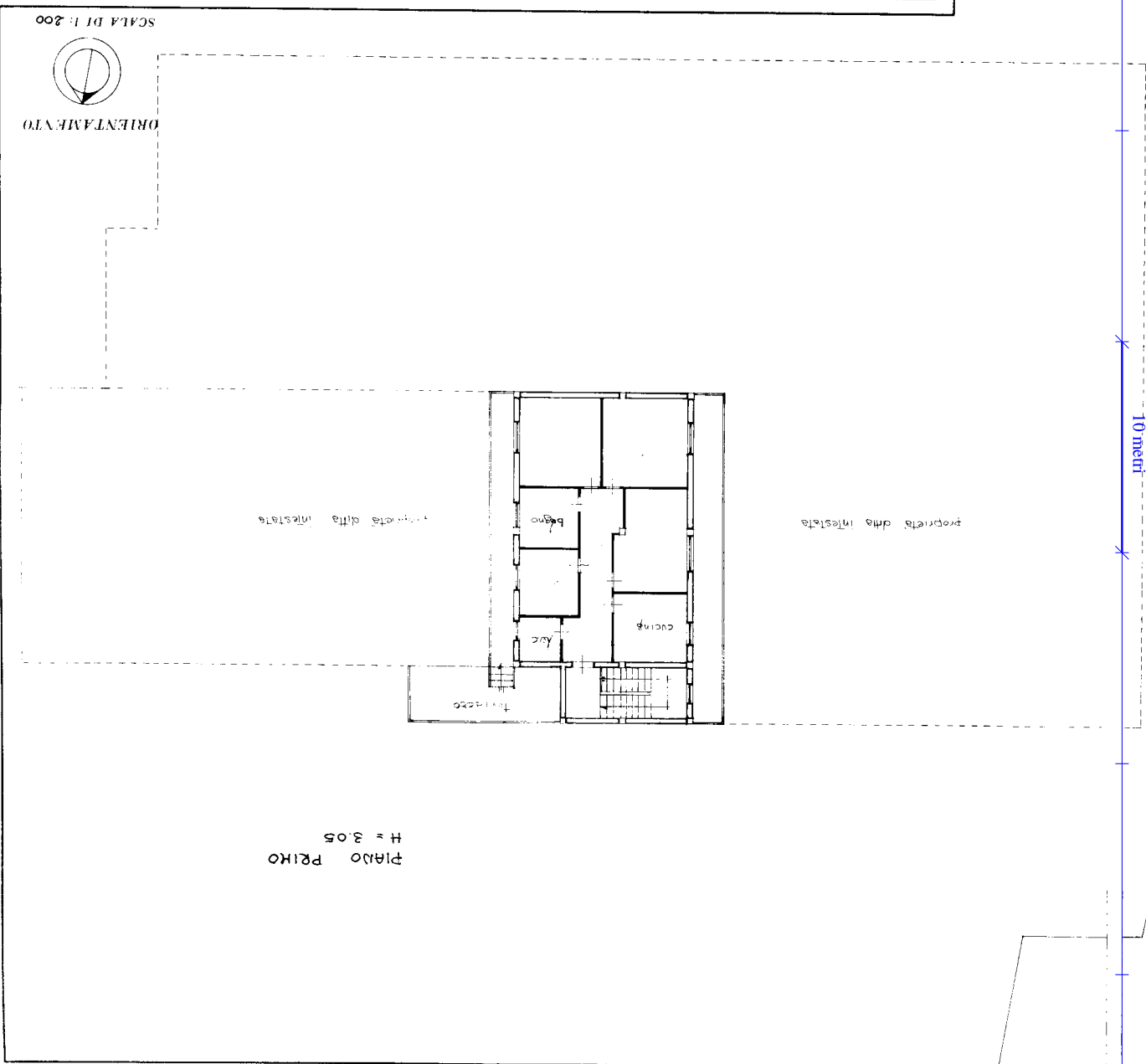

PIANO PRIMO
H = 3.05

NUOVO CATASTO EDILIZIO URBANO

DIREZIONE GENERALE DEL CATASTO E DEI SERVIZI TECNICI ERARIALI
MINISTERO DELLE FINANZE



MOD. CAT. S. T. - 398

Lire 100

Mod. A (Nuovo Catasto Edilizio Urbano)

Plantimetria dell'immobile situato nel Comune di GROTTOAMARE...
Ditta L. I. S. S.p.A. LEONARDO INDUSTRIALE S.R.L.
Allegata alla dichiarazione presentata all'Ufficio Tecnico Erariale di ASCOLI PICENO

Catasto dei Fabbricati - Situazione al 11/03/2023 - Comune di GROTTOAMARE(E207) - < Foglio 15 - Particella 7 - Subalterno 2 >
STRADA COMUNALE SAN LEONARDO Piano I

Ultima planimetria in atti

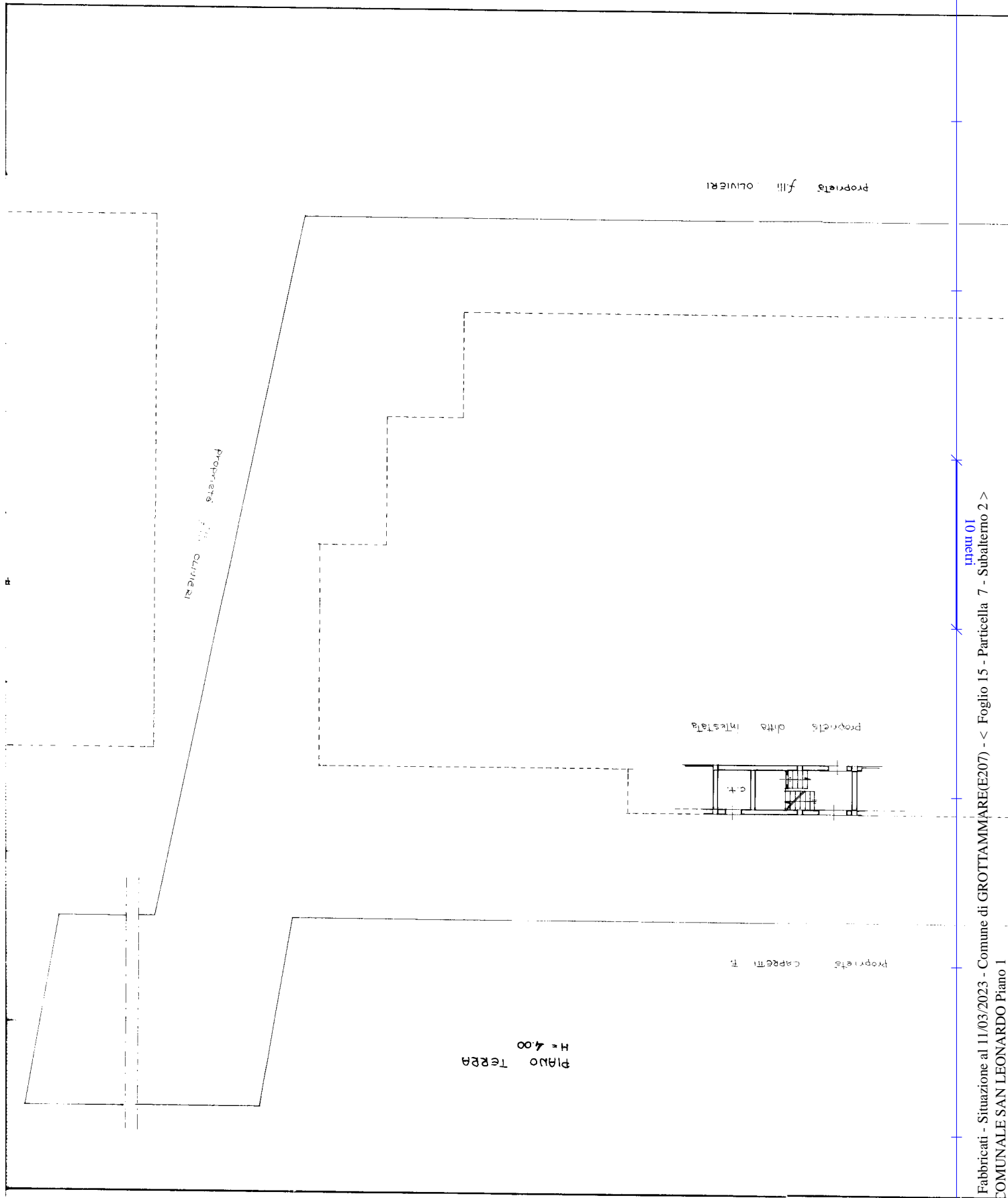

Ultima planimetria in atti

PLA
H =

Proprietà CAPRETI F.

Strada Traversa di via S. LEONARDO

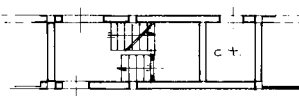

proprietà ditta intestata

proprietà figli OLIVIERI

mapa 01
Catasto dei Fabbricati - Situazione al 11/03/2023 - Comune di GROTTAMMARE(E207) - < Foglio 15 - Particella 7 - Subalterno 2 >
STRADA COMUNALE SAN LEONARDO Piano 1

Ultima planimetria in atti