



REPUBBLICA ITALIANA  
Ministero delle Infrastrutture e dei Trasporti  
DIPARTIMENTO DEI TRASPORTI TERRESTRI

1

CARTA DI CIRCOLAZIONE - PARTE I

Registration Certificate, Part I; Registreringsattest, Del I; Permiso de Circulacion, Parte I; Registerijunkod aus, Osa I; Certificat d'li matriculation, Parte I; Kentekenbewijs, Deel I; Certificado de Matricula, Parte I; Registeringsbeviset, Del I; Zulassungsscheinigung, Teil I; Агреа Кухлоаптоаг, Мерос I.

N° [ ] (A) [ ]

(E) 04.10.2002

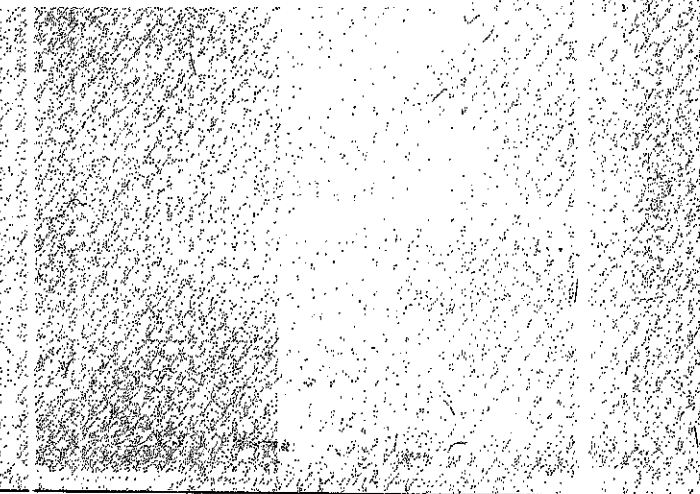

N° [ ] (A) [ ] 2

(C.1) ADAM OPEL AS OPEL ZAFIRA 5 (Cat  
Y20TH  
(C.2) 2105 (C.3) 1995 (C.4)  
1) 18.04.2005  
(C.5) NI  
(C.1) QUINDICI PER TRASPORTO DI LINEE  
-UBO PROPRIU  
(C.2) (C.3) (C.4) (C.5)  
(C.1) 1050 (C.2) /  
(C.3) 1995 (C.4) 074.00 (C.5) GAEOL  
(C.1) Y20TH  
(C.2) (C.3) (C.4) (C.5)  
(C.1) 52 (C.2) 5225  
(C.3) (C.4) (C.5)

IMPOSTA  
DI BOLLO  
ASSOLTA  
IN MODI  
VIRTUALI

N° [ ] (A) [ ] 3

MARCA OPERATIVA DUPLICATO 99/TN/999999  
LUNGHEZZA 4,317 M LARGHEZZA 1,742 M  
PESATA 530/ KG  
TIPO CAMBIO: MECCANICO  
PNEUMATICI:  
195/65 R15 91H - 205/55 R16 91H -  
IL VEICOLO DI CUI ALLA PRESENTE CARTA  
DI CIRCOLAZIONE NON RIENTRA NEL CAMPO  
DI APPLICAZIONE DELLA LEGGE 298/1974,  
RISPETTA LA DIRETTIVA 1999/102/CE  
RIF. 98/69/CE  
PNEUM. IN ALTERNATIVA:  
195/65 R15 91Q M+S, 215/45 R17 91H,  
IL VEICOLO PUO' ESSERE DOTATO FIN DAL  
L'ORIGINE DEL GANCIO DI TRAINO  
APPROVAZIONE E01 00-0774; E01 00-1201  
QUALUNQUE INSTALLAZIONE SUCCESSIVA  
COMPORTE VISITA E PROVA.

N° [ ] (A) [ ] 4

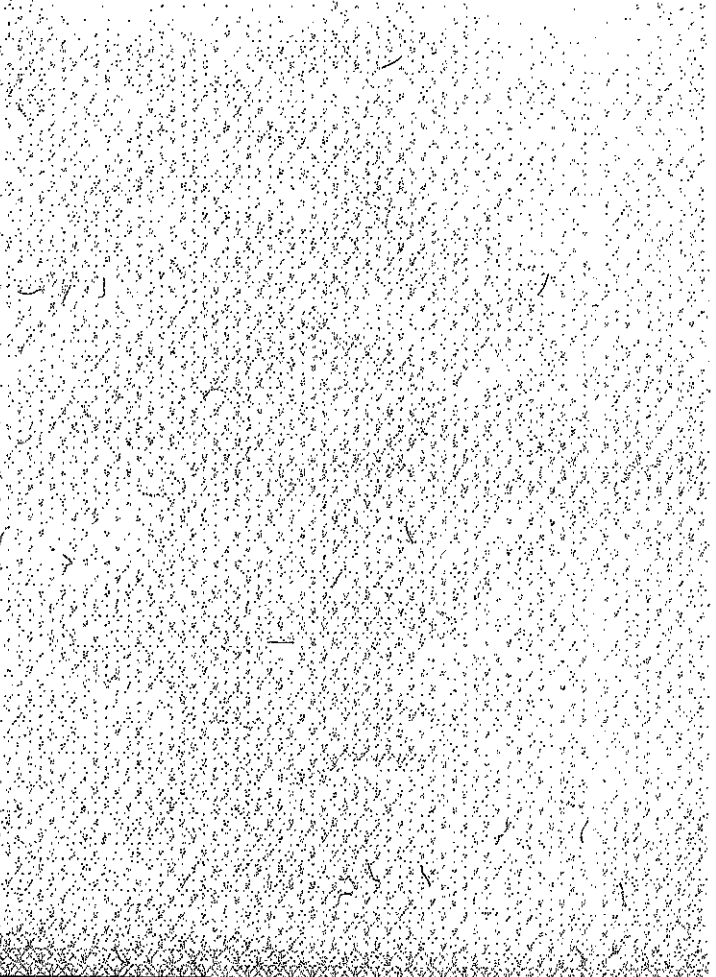

**SIGNIFICATO DEI CODICI COMUNITARI ARMONIZZATI**

(A) numero di immatricolazione	(A) numero di prima opzione del tipo (se disponibile)
(B) data della prima immatricolazione del veicolo	(L) numero di assi
(C) dati del proprietario	(M) interasse (mm)
(C1) impostato del veicolo di circolazione	(N) per i veicoli con massa totale superiore a 3.500 kg, ripartizione tra gli assi della massa massima ammissibile
(C1.1) cognome o ragione sociale	(N1) asse 1 (kg)
(C1.2) nome e iniziale (se del caso)	(N2) asse 2 (kg), se del caso
(C1.3) indirizzo dello Stato membro di immatricolazione alla data di rilascio del documento	(N3) asse 3 (kg), se del caso
(C2) proprietario del veicolo	(N4) asse 4 (kg), se del caso
(C2.1) cognome o ragione sociale	(N5) asse 5 (kg), se del caso
(C2.2) nome e iniziale (se del caso)	(O) massa massima a rimorchio tecnicamente ammissibile
(C2.3) indirizzo dello Stato membro di immatricolazione alla data di rilascio del documento	(O1) rimorchio pesante (kg)
(C3) persona fisica o giuridica che può disporre del veicolo ad un titolo legale diverso da quello di proprietario	(O2) rimorchio non pesante (kg)
(C3.1) cognome o ragione sociale	(P) motore
(C3.2) nome e iniziale (se del caso)	(P1) cilindrata (cm <sup>3</sup> )
(C3.3) indirizzo dello Stato membro di immatricolazione alla data di rilascio del documento	(P2) potenza netta massima (w) (se disponibile)
(C4) se un cambiamento dei dati nominativi di cui al codice C.1, C.2 o C.3 non dà luogo al rilascio di una nuova carta di circolazione, i nuovi dati nominativi corrispondenti a dettazioni possono essere inseriti ai codici C.1, C.6 e C.7, essi sono in tal caso strutturati conformemente alle diciture di cui al codice C.1, C.2 e C.3	(P3) tipo di combustibile e di alimentazione
(D) veicolo	(P4) (se applicabile) (g/kwh)
(D1) marca	(P5) numero di identificazione del motore
(D2) tipo	(Q) rapporto potenza/massa in kW/t (di cui per il motore)
(D3) variante (se disponibile)	(R) colore del veicolo
(D4) versione (se disponibile)	(S) posto sedere
(D5) designazione commerciale	(S1) numero di posti a sedere, compreso quello del conducente
(E) numero di identificazione del veicolo	(S2) numero di posti in piedi (se il caso)
(F) massa	(T) velocità massima (km/h)
(F1) massa massima a carico tecnicamente ammissibile, ad eccezione dei motori (kg)	(U) livello sonoro
(F2) massa massima a carico ammissibile del veicolo in servizio nello Stato membro di immatricolazione (kg)	(U1) veicolo fermo (dB(A))
(F3) massa massima a carico ammissibile dell'insieme in servizio nello Stato membro di immatricolazione (kg)	(U2) regime del motore (g/m <sup>3</sup> )
(G) massa del veicolo in servizio, carrozzato e munito del dispositivo di attacco per veicoli trattori di categoria 1 e diversa dalla M (kg)	(U3) veicolo in marcia (dB(A))
(H) portata di attacco se non è limitata	(V) emissioni gas di scarico
(I) data di immatricolazione alla quale si riferisce la carta di circolazione	(V1) CO (g/km o g/kWh)
(J) categoria del veicolo	(V2) HC (g/km o g/kWh)
(J1) designazione di uso	(V3) NOx (g/km o g/kWh)
(J2) taratura	(V4) HC+NOx (g/km)
	(V5) particolato per i motori diesel (g/km o g/kWh)
	(V6) coefficiente di assorbimento corretto per motori diesel (g/km <sup>3</sup> )
	(V7) CO <sub>2</sub> (g/kWh)
	(V8) consumo di combustibile in ciclo misto (l/100 km)
	(V9) indicazione della classe ambientale di omologazione GE, dichiarata recata nella vettura, applicabile in virtù della direttiva 79/220/CEE o della direttiva 88/77/CEE
	(W) capacità del serbatoio o del serbatoio discaricante (litri)

REVISIONI (Art. 80 del D.L. n. 30-4-1992 N. 285)

<p>IPZS SPA - OFFICINA G.V. ROMA</p> <p>IPZS - IT 956</p> <p>REVISIONI DEL 19/10/2000</p> <p>REVISIONI DEL 19/10/2000</p> <p>REVISIONI DEL 19/10/2000</p> <p>REVISIONI DEL 19/10/2000</p>	<p>IPZS SPA - OFFICINA G.V. ROMA</p> <p>IPZS - IT 956</p> <p>REVISIONI DEL 19/10/2000</p> <p>REVISIONI DEL 19/10/2000</p> <p>REVISIONI DEL 19/10/2000</p> <p>REVISIONI DEL 19/10/2000</p>
---	---