

REPUBBLICA ITALIANA

Ministero dei Trasporti e della Navigazione

Ministero Federale della Motorizzazione Civile e dei Trasporti in Concessione

TARGA

8075

N° OFFICIO PROVINCIALE DI: CREMONA

IN VIRTU' DEL D.L. VO 30 - 4 - 1992 N. 285 VISTO LA PRESCRITTA DOCUMENTAZIONE

OGGIORNA L'IMMATRICOLAZIONE DEL SUDETTO VEICOLO

IN CATEGORIA NAZ DESCRITTO ALLE PAGG. 1 E 2, SI RILASCIATA LA PRESENTE CARTA DI CIRCOLAZ. PER USO

RID

CREMA

VEICOLO - AUTOCARRO PER TRASPORTO DI COSE  
MARCHIA/TIPO- PIAGGIO S 85 LP-TRMC GRECAV DUMPER 240

MARCHIA/OL- OL93066ES

TELAIO-ZAPS8500C

ANNO IMMATRICOLAZIONE 95 (UF. PROV. CR)  
CREMONA 07/12/95

IL DIRETTORE

TARGA

VEICOLO DI CUI ALLA PRESENTE CARTA DI CIRCOLAZIONE  
INVIATA NEL CAMPO DI APPLICAZIONE DELLA LEGGE 298/  
- LEGGE 30/03/87 N.132

2

N° 07CR168016 07/12/95 TARGA  
CARROZZERIA RC- CASSONE RIBALTABILE POSTERIORE

| MOTORE                     |             | DIMENSIONI         |     | MASSE (kg)            | NORMALI             | ECCEZIONALI |
|----------------------------|-------------|--------------------|-----|-----------------------|---------------------|-------------|
| tipo                       | DAIHATSU CE | lunghezza          | m   | 3,325                 | tara (1)            | 900         |
| tempi/comb.                | 4/ BENZ     | larghezza          | m   | 1,395                 | portata (2)         | 650         |
| cilindri                   | 03          | sbalzo post.       | m   | 0,740                 | complessiva         | 1550        |
| cilindrata cm <sup>3</sup> | 993         | assi               | n.  | 2                     | rimorchiabile (3)   |             |
| pot. max kW                | 33,00       | distanza interassi | L   | 1,810                 | max autotreno       |             |
| tipo potenza               | CEE         | II                 | III |                       | su ralla            |             |
| giri/min.                  | 5300        | NUMERO POSTI       |     | max su gancio o ralla |                     |             |
| pot. fiscale CV            |             | anteriori          | 2   | FRENI                 |                     |             |
| TRASMISSIONE               |             | totali             | 002 | servizio              | IDR/SERVOFR/DEPRESS |             |
| tipo cambio                | MEC         | a sedere           |     | soccorso              | IDR/SERVOFR/DEPRESS |             |
| n° marce                   | 05          | in piedi           |     | approvaz.             |                     |             |
| rapp. totale               | 1/4,061     | di servizio        |     |                       |                     |             |

PNEUMATICI 155R12C BPR (\$) APPROVATO CEE 84/126  
SILENZIATORE APPROVATO CEE 84/126  
Vel. calc. km/h Avanzamento ralla mm SERVOSTERZO  
RISPETTA LA DIRETTIVA 91/441  
CEE SULL'INQUINAMENTO  
VEL. MAX = 115,00 POTENZA/TARA = 036,66 KW/T

4

N°

TARGA

RAPP. PONTE 1:4,875; CATEG. N1  
(\$)=PNEUMATICI PIRELLI XCA TL, OPP.  
PIRELLI P1000, OPP. FIRESTONE CV1500  
CASSONE RIBALTABILE POSTERIORE  
ALLESTITO DA OFFICINE GRECAV SPA  
SU AUTOTELAIO CABINATO OMOLOGATO  
CON DM53479EST02 DEL 27.10.92.

GENERALITÀ E RESIDENZA DEL PROPRIETARIO

|    |   |    |
|----|---|----|
| 19 | ○ | 19 |
|----|---|----|

|    |   |    |
|----|---|----|
| 19 | ○ | 19 |
|----|---|----|

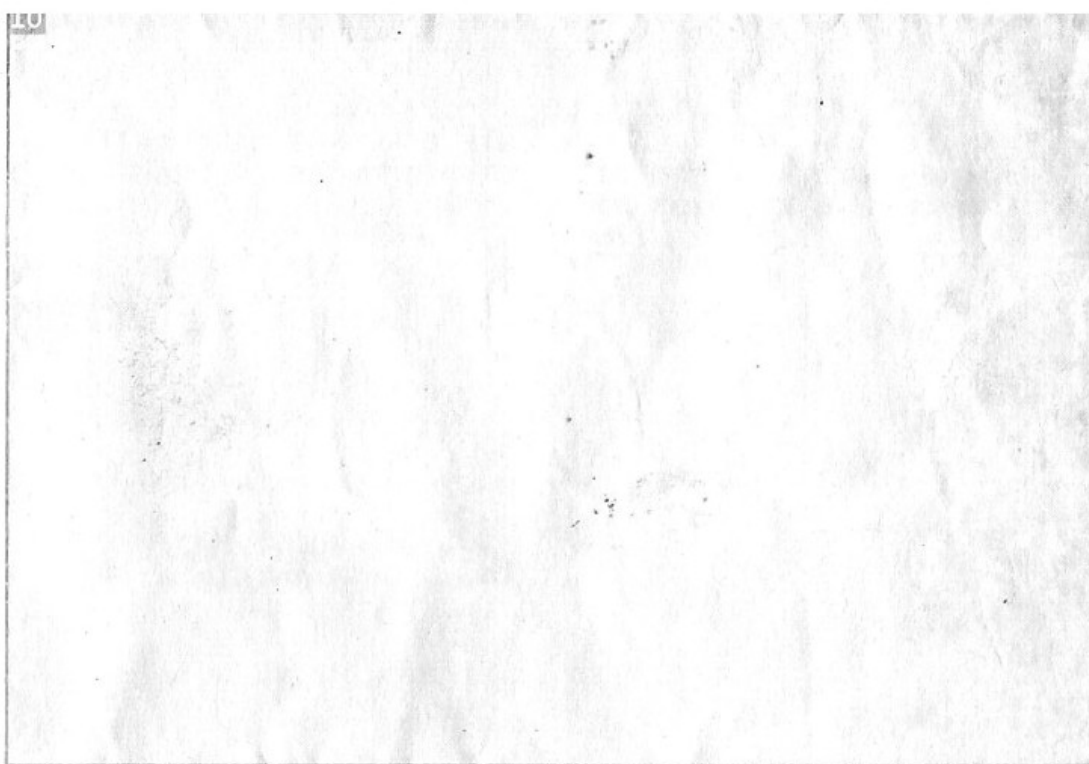

S - SN - MC 956

CR/AB9  
 VISIONE DEL 16/12/1999  
 ESITO REGOLARE

CRAB90BB10W

CR/AA9  
 REVISIONE DEL 11/01/2008  
 ESITO REGOLARE

CRAA90BL14G

IP 2.5 - TT 956

CR/AA7  
 REVISIONE DEL 20/02/2014  
 ESITO REGOLARE

 CRAA70BHT1K

CR/AA9  
 REVISIONE DEL 24/01/2020  
 ESITO REGOLARE  
 SCADENZA 01/2022

KM 80455 CRAA90BRS4Z

S - PV - TT 956

CR/AB9  
 REVISIONE DEL 09/01/2004  
 ESITO REGOLARE

CRAB90BB87B

IP 2.5 - PV - TT 956

CR/AA9  
 REVISIONE DEL 18/01/2010  
 ESITO REGOLARE

CRAA90BM69H

CR/AF5  
 REVISIONE DEL 01/02/2016  
 ESITO REGOLARE

CRAF50BC62R

S - PV - TT 956

CR/AA9  
 REVISIONE DEL 17/01/2006  
 ESITO REGOLARE

CRAA90BHQ9G

IP 2.5 - PV - TT 956

CR/AA9  
 REVISIONE DEL 21/01/2012  
 ESITO REGOLARE

CRAA90BNB2S

CR/AF5  
 REVISIONE DEL 08/02/2018  
 ESITO REGOLARE

CRAF50BCH1W

18

19

19

19

1925-93 MC 056

CR/AB9  
REVISIONE DEL 16/12/1999  
ESITO REGOLARE  
CRAB90BB10W

CR/AB9  
REVISIONE DEL 09/01/2004  
ESITO REGOLARE  
CRAB90BB87B

CR/AA9  
REVISIONE DEL 17/01/2006  
ESITO REGOLARE  
CRAA90BHQ9G

CR/AA9  
REVISIONE DEL 11/01/2008  
ESITO REGOLARE  
CRAA90BL14G

CR/AA9  
REVISIONE DEL 18/01/2010  
ESITO REGOLARE  
CRAA90BM69H

CR/AA9  
REVISIONE DEL 21/01/2012  
ESITO REGOLARE  
CRAA90BNB2S

1992

CR/AA7  
REVISIONE DEL 20/02/2014  
ESITO REGOLARE  
CRAA70BHT1K

CR/AF5  
REVISIONE DEL 01/02/2016  
ESITO REGOLARE

CRAF50BC62R  
CR/AF5  
REVISIONE DEL 08/02/2018  
ESITO REGOLARE  
CRAF50RCH1W

CR/AA  
REVISIONE DEL 24/01/202  
ESITO REGOLAR  
SCADENZA 01/202  
KM 80455 CRAA90BRS4

(AUT. MIN. DEL U.L. VO. 30-4-1992 N. 285)