

Agenzia del Territorio
CATASTO FABBRICATI
Ufficio Provinciale di
Potenza

Dichiarazione protocollo n. PZ0135315 del 03/09/2004

Planimetria di u.i.u. in Comune di Avigliano

Corso Giuseppe Garibaldi

civ. 172

Identificativi Catastali:

Sezione:

Foglio: 87

Particella: 146

Subalterno: 10

Compilata da:
Zaccagnino VitoIscritto all'albo:
Geometri

Prov. Potenza

N. 1843

Scheda n. 1

Scala 1:100

PIANO TERRA

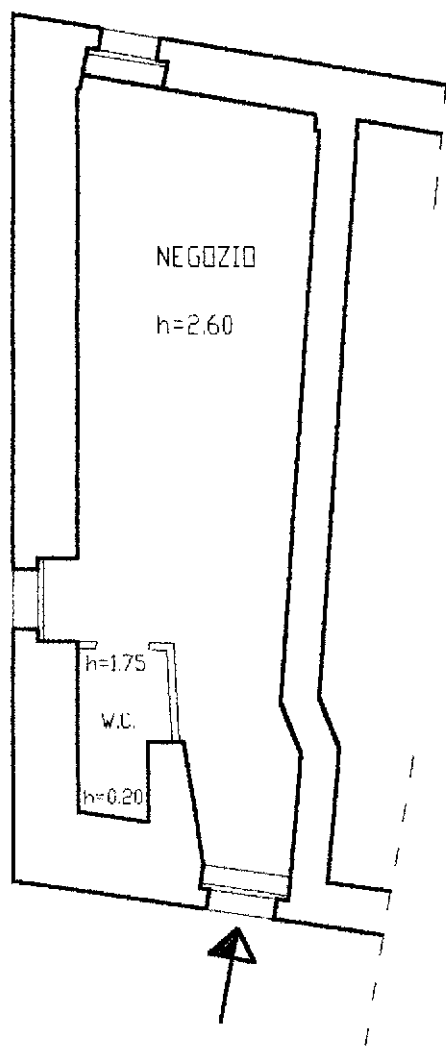

10 metri

Catasto dei Fabbricati - Situazione al 01/10/2016 - Comune di AVIGLIANO (A519) - < Foglio: 87 - Particella: 146 - Subalterno: 10 >
 CORSO GIUSEPPE GARIBALDI n. 172 piano: T;

Ultima planimetria in atti

Data: 01/10/2016 - n. T47986 - Richiedente: TLVVCN57P14G942N

Totale schede: 1 - Formato di acquisizione: A4(210x297) - Formato stampa richiesto: A4(210x297)

IMMOBILE SITO NEL COMUNE DI AVIGLIANO
CORSO GARIBALDI n 164
Foglio n. 87 - Part. n. 146 sub 10

Allegato 2.2

PIANO TERRA

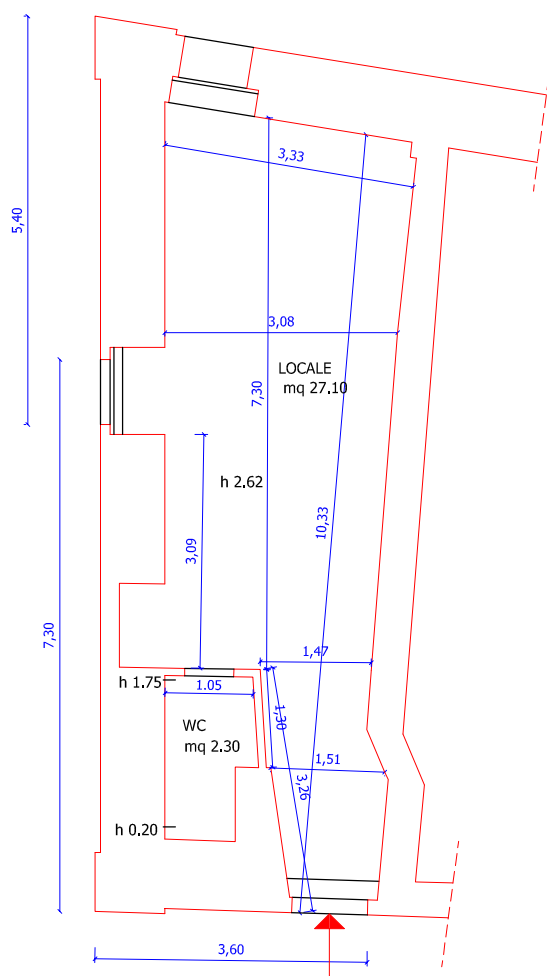

Superficie utile netta mq. 29,40

Superficie utile lorda mq. 39,50

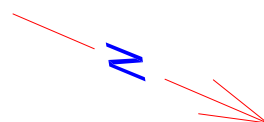

SCALA 1:100