



REPUBBLICA ITALIANA  
Ministero delle Infrastrutture e dei Trasporti  
DIPARTIMENTO PER I TRASPORTI, LA NAVIGAZIONE,  
GLI AFFARI GENERALI ED IL PERSONALE

1

CARTA DI CIRCOLAZIONE

Permito de circulación Davazbēni o registraci. Registreringsattest. Zulassungsbescheinigung. Registrocimissumistus. Αδειά κυκλοφορίας. Πιστοποιητικό Εγγραφής. Registration certificate. Certificat d'immatriculation. Registrācijas apliecība. Registrācijas liudzums. Fogalmi engedély. Cerifkat is Registracijos. Kentekenbewijs. Dowód Rejestracyjny. Certifiendo de matricola. Osvědčenie o evidenci. Promětno dovoljenje. Reģistrācija. Registreringsbeviset. Prometna dozvola

N° [redacted] (A) [redacted]

(B) 2003

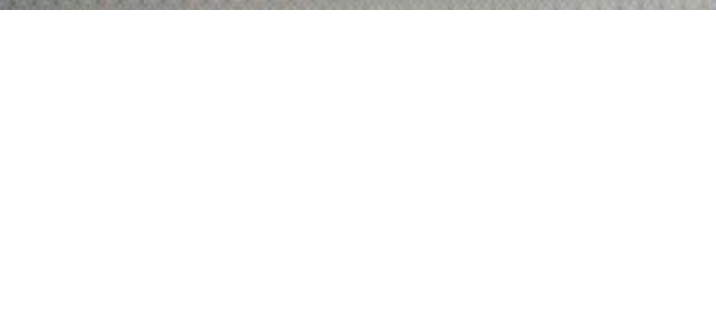

N° [redacted] (A) [redacted] 2

(D.1) DAIMLERCHRYSLER AGMB203CL  
R80EF0KDABA401

(D.2)

(D.3)

(E) WDB2037081 [redacted]

(F.1)

(F.2) 1960 (F.3) 3460 (G)

(I) 19.04.2021

(J) M1

(J.1) AUTOVETTURA PER TRASPORTO DI  
PERSONE -USO PROPRIO

(J.2) AB (DUE VOLUMI)

(K) OEWDB05EST50C  
E1\*98/14\*0159

(L) 2 (N.1) (N.2)  
(N.3) (N.4) (N.5)

(O.1) 1500 (O.2)

(P.1) 2148,00 (P.2) 100,00 (P.3) GASOL

(P.5) 646963

(Q) (S.1) 4 (S.2)

(U.1) 81,00 (U.2) 3150

(V.1) (V.2)

(V.3) (V.5)

(V.6) (V.7) 161,0

(V.9) 2001/100/CE-A

IMPOSTA  
DI BOLLO  
ASSOLTA  
IN MODO  
VIRTUALE

N° [redacted] (A) [redacted] 3

GIA TARGA [redacted] (BELGIO)  
VEICOLO IMMATRICOLATO PER LA PRIMA  
VOLTA IN ITALIA IL 09/11/2005  
LUNGHEZZA 4,343 M LARGHEZZA 1,728 M  
RAPPORTO POTENZA/TARA = 66,445 KW/T  
TIPO CAMBIO: MECCANICO

PNEUMATICI:  
195/65 R15 91V - 205/55 R16 91V

REVISIONE EFFETTUATA CON ESITO  
\*REGOLARE\*

DATA 05.11.2019 (PABC60BBS2S)  
SCADENZA REVISIONE AGOSTO 2007.

M.O. N. 01PA054623 DEL 09.11.2005  
RISPETTA LA DIRETTIVA 2001/100/CE

-A  
\*OMEUR=E1=98/14=0159\*

DENOM COMMERCIALE: C 220 CDI.  
SEGUE PNEUMATICI:

225/50 R16 92V, 225/45 R17 91V.

1 ASSE: 225/45 R17 91V;  
2 ASSE: 245/40 R17 91V.

1A 205/55R16 91V, 2A 225/50R16 92V.  
IL VEICOLO PUO' ESSERE DOTATO FIN DAL  
L'ORIGINE DEL GANCIO DI TRAINO

APPROVAZIONE E01 00-1021; QUALUNQUE  
INSTALLAZIONE SUCCESSIVA COMPORTA

VISITA E PROVA.  
MASSA A VUOTO = KG 1430.

PAA364

N° [redacted] (A) [redacted] 4

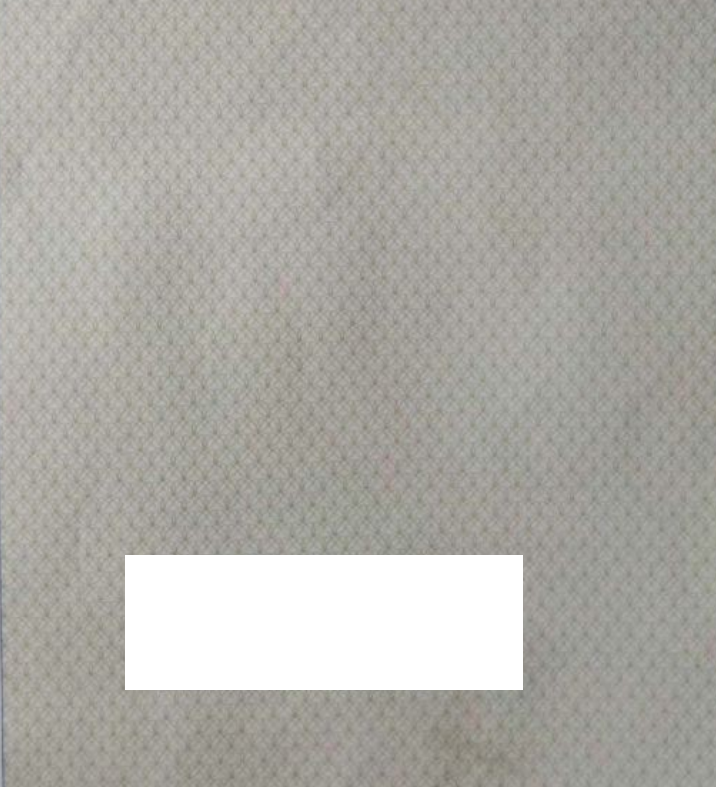

N. Progressivo PRA 21/E534518J  
Scrittura Privata del 19-04-2021  
Vincoli/Gravami:No Foglio 1 di 1



# GNIFICATO DEI CODICI COMUNITARI ARMONIZZATI

numero di immatricolazione	(K) omologazione del tipo (se disponibile)
data della prima immatricolazione del veicolo	(L) numero di assi
della normativa)	(M) interasse (mm)
(C.1) intestatario della carta di circolazione	(N) per i veicoli con massa totale superiore a 3.500 kg, ripartizione tra gli assi della massa massima a carico tecnicamente ammissibile
(C.1.1) cognome o ragione sociale	(N.1) asse 1 (kg)
(C.1.2) nome/i o iniziali/i (se del caso)	(N.2) asse 2 (kg), se del caso
(C.1.3) indirizzo nello Stato membro di immatricolazione alla data del rilascio del documento	(N.3) asse 3 (kg), se del caso
(C.2) proprietario del veicolo	(N.4) asse 4 (kg), se del caso
(C.2.1) cognome o ragione sociale	(N.5) asse 5 (kg), se del caso
(C.2.2) nome/i o iniziali/i (se del caso)	(O) massa massima a rimorchio tecnicamente ammissibile
(C.2.3) indirizzo nello Stato membro di immatricolazione alla data del rilascio del documento	(O.1) rimorchio frenato (kg)
(C.3) persona fisica o giuridica che può disporre del veicolo ad un titolo legale diverso da quello di proprietario	(O.2) rimorchio non frenato (kg)
(C.3.1) cognome o ragione sociale	(P) motore
(C.3.2) nome/i o iniziali/i (se del caso)	(P.1) cilindrata (cm <sup>3</sup> )
(C.3.3) indirizzo nello Stato membro di immatricolazione alla data del rilascio del documento	(P.2) potenza netta massima (kw) (se disponibile)
(C.5) (C.6) (C.7) Se un cambiamento dei dati nominali di cui ai codici C.1, C.2 e/o C.3 non dà luogo al rilascio di una nuova carta di circolazione, i nuovi dati nominali corrispondenti a detti punti possono essere inseriti ai codici C.5, C.6 e C.7 essi sono in tal caso strutturati conformemente alle diciture di cui ai codici C.1, C.2 e C.3	(P.3) tipo di combustibile o di alimentazione
Veicolo	(P.4) regime nominale (giri/min)
(D.1) marca	(P.5) numero di identificazione del motore / tipo del motore
(D.2) tipo	(Q) rapporto potenza/massa in kw/kg (solo per i motocicli)
- variante (se disponibile)	(R) colore del veicolo
- versione (se disponibile)	(S) posti a sedere
(D.3) denominazione/i commerciale/i	(S.1) numero di posti a sedere, compreso quello del conducente
numero di identificazione del veicolo	(S.2) numero dei posti in piedi (se del caso)
massa	(T) velocità massima (km/h)
(E.1) massa massima a carico tecnicamente ammissibile, ad eccezione dei motocicli (kg)	(U) livello sonoro
(E.2) massa massima a carico ammissibile del veicolo in servizio nello Stato membro di immatricolazione (kg)	(U.1) veicolo fermo (dB(A))
(E.3) massa massima a carico ammissibile dell'insieme in servizio nello Stato membro di immatricolazione (kg)	(U.2) regime del motore (giri/min)
(G) massa del veicolo in servizio carrozzato e trainato del dispositivo di attacco per i veicoli trattori di categoria diversa dalla M1 (kg)	(U.3) veicolo in marcia (dB(A))
(H) durata di validità, se non è illimitata	(V) emissioni gas di scarico
(I) data di immatricolazione alla quale si riferisce la carta di circolazione	(V.1) CO (g/km o g/kWh)
(J) categoria del veicolo	(V.2) HC (g/km o g/kWh)
(J.1) destinazione d'uso	(V.3) NOx (g/km o g/kWh)
(J.2) carrozzeria	(V.4) HC + NOx (g/km)
	(V.5) particolato per i motori diesel (g/km o g/kWh)
	(V.6) coefficiente di assortimento corretto per i motori diesel (giri/min)
	(V.7) CO <sub>2</sub> (g/km)
	(V.8) consumo di combustibile in ciclo urbano (l/100)
	(V.9) indicazione della classe ambientale di omologazione CE, diciture recante la versione applicabile in virtù della direttiva 70/220/CEE o della direttiva 88/77/CEE
	(W) capacità del serbatoio o dei serbatoi di carburante (in litri)

REVISIONI (Art. 80 del D.L.vo 30-4-1992 N. 285)