

**Agenzia delle Entrate**  
**CATASTO FABBRICATI**  
Ufficio provinciale di  
Bari

Dichiarazione protocollo n. BA0014436 del 19/01/2018  
Planimetria di u.i.u. in Comune di Bari  
Via Fratelli Philips

Scala 1: 1000

civ. 3

Identificativi Catastali:  
Sezione: 20  
Foglio: 20  
Particella: 121  
Subalterno: 15

Compilata da:  
Valerio Francesco  
Iscritto all'albo:  
Geometri  
Prov. Bari  
N. 3115

**PIANO TERRA - RIALZATO**

- LEGENDA
- A: ORIFICIO LAVORAZIONE E SERVIZI A PIANO TERRA
  - B: UFFICE SERVIZI A PIANO PRIMO
  - C: VANI TECNICI A PIANO TERRA
  - D: PENSILINE A PIANO TERRA
  - E: AREA ESTERNA DI PERTINENZA

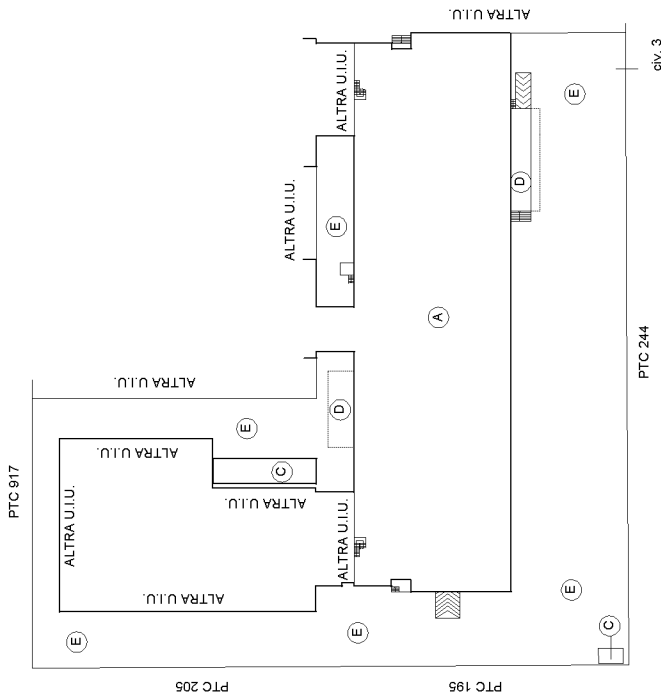

**PIANO PRIMO**

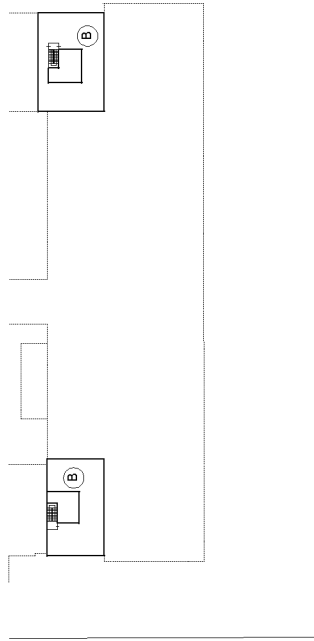

**Agenzia delle Entrate**  
**CATASTO FABBRICATI**  
 Ufficio provinciale di  
 Bari

Dichiarazione protocollo n. BA0014436 del 19/01/2018  
 Planimetria di u.i.u. in Comune di Bari  
 Via Fratelli Philips  
 civ. 3

Identificativi Catastali:  
 Sezione: 20  
 Foglio: 121  
 Particella: 121  
 Subalterno: 15

Compilata da:  
 Valerio Francesco  
 Iscritto all'albo:  
 Geometri  
 Prov. Bari  
 N. 3115

Scheda 2-2-2  
 Scala 1: 500

Ultima planimetria in atti

