

**Agenzia del Territorio
CATASTO FABBRICATI
Ufficio Provinciale di
Roma**

Dichiarazione protocollo n. RM0289581 del 11/04/2006

Planimetria di u.i.u. in Comune di Roma

Via Portuense

civ. SNC

Identificativi Catastali:

Sezione:

Foglio: 734

Particella: 740

Subalterno: 93

Compilata da:
Falconi Antonio

Iscritto all'albo:
Geometri

Prov. Roma

N. 7611

Scheda n. 1

Scala 1:200

**COMPARTO P8b
EDIFICIO A
ABITAZIONE
PIANO 7
SCALA B
INT. 25
H.M. 2,77**

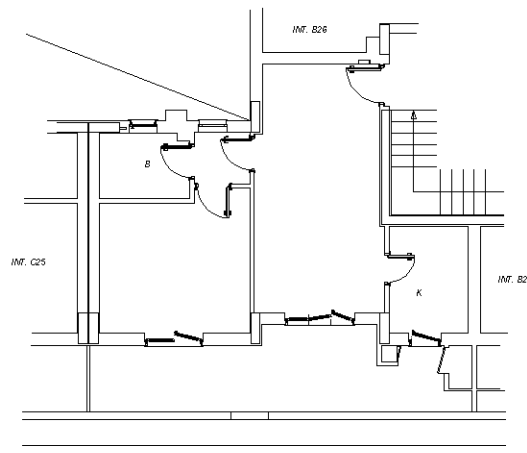

Catasto dei Fabbricati - Situazione al 25/11/2021 - Comune di FIUMICINO (M297) - < Foglio: 734 - Particella: 740 - Subalterno: 93 >
VIA PORTUENSE SNC piano: 7 interno: 25 scala: B edificio: A;

Ultima planimetria in atti

**Agenzia del Territorio
CATASTO FABBRICATI
Ufficio Provinciale di
Roma**

Dichiarazione protocollo n. RM0289673 del 11/04/2006

Planimetria di u.i.u. in Comune di Roma

Via Portuense

civ. SNC

Identificativi Catastali:

Sezione:

Foglio: 734

Particella: 740

Subalterno: 211

Compilata da:

Falconi Antonio

Iscritto all'albo:

Geometri

Prov. Roma

N. 7611

Scheda n. 1

Scala 1:200

**COMPARTO P8b
EDIFICIO A
BOX
PIANO S1
INT. 4
H.M. 2,66**

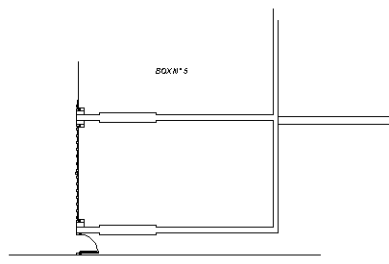

Catasto dei Fabbricati - Situazione al 25/11/2021 - Comune di FIUMICINO (M297) - < Foglio: 734 - Particella: 740 - Subalterno: 211 >
VIA PORTUENSE SNC piano: S1 interno: 4 edificio: A;



Ultima planimetria in atti