



GOBIERNO DE ESPAÑA

MINISTERIO DE HACIENDA Y FUNCIÓN PÚBLICA

SECRETARÍA DE ESTADO DE HACIENDA

DIRECCIÓN GENERAL DEL CATASTRO

CONSULTA DESCRIPTIVA Y GRÁFICA DE DATOS CATASTRALES DE BIEN INMUEBLE

Referencia catastral: 6332028YH1563S0015AE

DATOS DESCRIPTIVOS DEL INMUEBLE

Localización:

CL PINTOR SOROLLA 18 Es:1 Pl:00 Pt:01
03690 SAN VICENTE DEL RASPEIG/SANT V [ALICANTE]

Clase: URBANO

Uso principal: Comercial

Superficie construida: 310 m2

Año construcción: 1999

Construcción

Destino	Escalera / Planta / Puerta	Superficie m ²
COMERCIO	1/00/01	310

PARCELA

Superficie gráfica: 491 m2

Participación del inmueble: 21,1500 %

Tipo: Parcela con varios inmuebles [division horizontal]

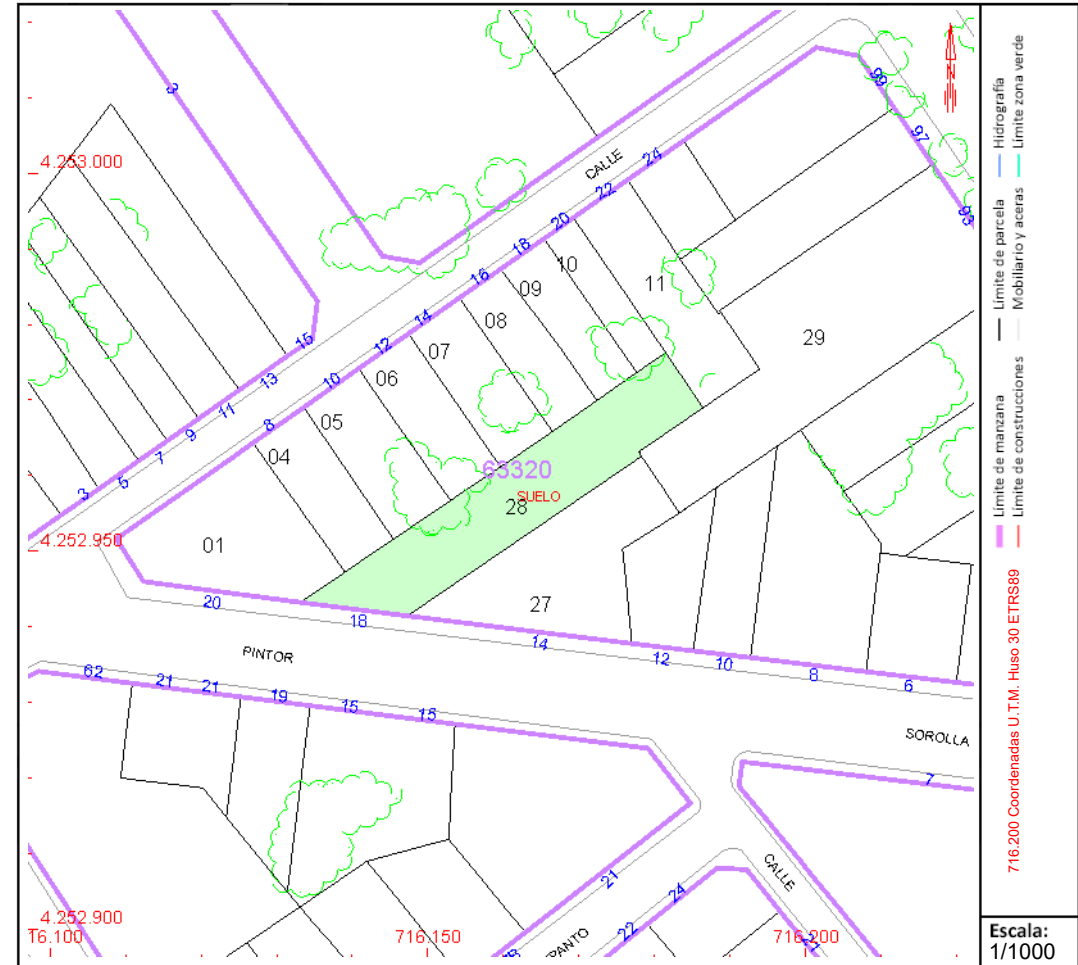

Este documento no es una certificación catastral, pero sus datos pueden ser verificados a través del "Acceso a datos catastrales no protegidos de la SEC"