

MODULARIO
F. rig. rend. 497



MINISTERO DELLE FINANZE
DIPARTIMENTO DEL TERRITORIO
CATASTO EDILIZIO URBANO (RDL 13-4-1939, n. 652)

MOD. **5M** (CEU)

LIRE
500

Planimetria di u.i.u. in Comune di **ARZACHENA** via **LOC. LU POSTU** civ.

PIANO TERRA

STESSA PROPRIETA'

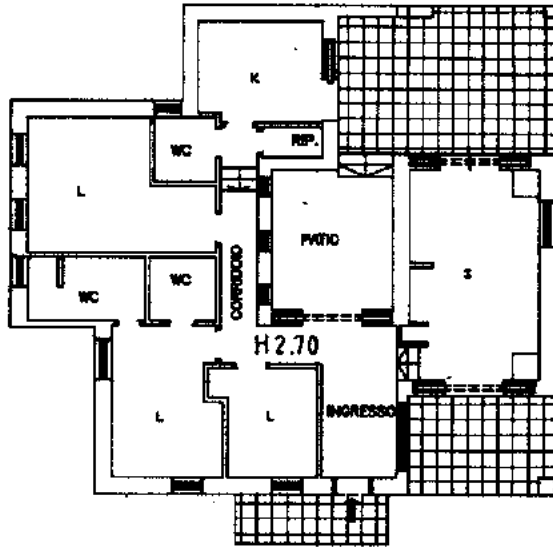

STESSA PROPRIETA'

STESSA PROPRIETA'



PLANIMETRIA CATASTALE
FOGLIO 30 COMUNE DI ARZACHENA

ORIENTAMENTO

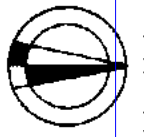

SCALA DI 1:200

Dichiarazione di N.C.
Denuncia di variazione

Compilata dal **GEOMETRA**
(Titolo, cognome e nome)
PIRINA TONELLO SALVATORE
iscritto al albo dei **GEOMETRI**
della provincia di **SASSARI**
data Firma *[Signature]*

RISERVATO ALL'UFFICIO



18 AGO 1995
3173

Ultima planimetria in atti
Data presentazione: 18/08/1995 - Data: 06/12/2021 - n. T332400 - Richiedente: MRRGLC73R18G203R
Totale schede: 4 - Formato di acquisizione: A4 (210x297) - Formato stampa richiesto: A4 (210x297) U

Catasto dei Fabbricati - Situazione al 06/12/2021 - Comune di ARZACHENA (A453) - < Foglio: 30 - Particella: 433 - Subalterno: 0 >
LOCALITA' LU POSTU piano: T;