

**Agenzia del Territorio  
CATASTO FABBRICATI  
Ufficio Provinciale di  
Verona**

Dichiarazione protocollo n. VR0268330 del 22/07/2009

Planimetria di u.i.u. in Comune di Ronco All'adige

Via Ponzilovo

civ.

Identificativi Catastali:

Sezione:

Foglio: 14

Particella: 513

Subalterno: 21

Compilata da:  
Mainente Paolo

Iscritto all'albo:  
Geometri

Prov. Verona

N. 2036

Scheda n. 1

Scala 1:200

**LOTTO N°04**

# PIANO TERRA

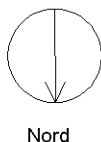
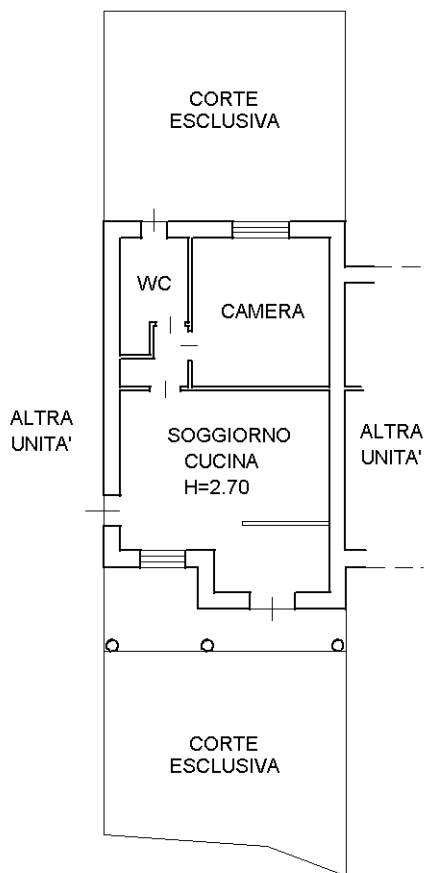

Catasto dei Fabbricati - Situazione al 06/11/2014 - Comune di RONCO ALL'ADIGE (H540) - < Foglio: 14 - Particella: 513 - Subalterno: 21 >  
VIA PONZILOVO piano: T;

10 metri

Ultima planimetria in atti