

COMUNE DI ISOLA VICENTINA

PROVINCIA DI VICENZA

**OGGETTO:** PERIZIA ASSEVERATA SULLA QUANTITA' DI ARGILLA PRESENTE ALLA DATA DEL 31/12/2011 IN STOCCAGGIO PRESSO LO STABILIMENTO DEL "GRUPPO effe2 spa" Via Scovizze, civ. 1 Isola Vicentina (VI) .

Committente: "Gruppo effe2 spa" Via Scovizze, civ. 1 Isola Vic.na (VI) .

\*\*\*\*\*

Il sottoscritto Tecnico ZONCATO Geom. Serafino iscritto all'Albo professionale della Provincia di Vicenza al n. 1808 e con studio in Longare Via Volto, 35, incaricato dalla ditta "Gruppo effe2 spa" con sede in Via Scovizze, civ. 1 a Isola Vicentina (VI) P.Iva 00331830240 della determinazione della quantità di argilla presente alla data del 31/12/2011 in stoccaggio presso lo stabilimento di Via Scovizze, civ. 1, a seguito del rilievo in sito eseguito personalmente in data 15 novembre 2011 u.s. e degli accertamenti catastali, descrive quanto segue e precisamente:

#### 1.- UBICAZIONE E DATI CATASTALI:

Il materiale in oggetto è in stoccaggio presso lo stabilimento del "Gruppo effe2 spa" sede di Via Scovizze, civ. 1 Isola Vicentina (VI) nei terreni catastalmente identificati al Fg. 5 mappali nn. 79 – 125 – 75 – 78 – 29 – 173 – 176 – 100 – 177 – 31 – 93 – 91 – 128 – 92.

#### 2.- DESCRIZIONE DEL RILIEVO:

E' stato eseguito il rilievo topografico in sito il giorno 15 novembre 2011; per l'esecuzione dello stesso è stato utilizzato il sistema satellitare con l'ausilio di GPS "Trimble serie 5700" in modalità RTK nel sistema cartografico WGS84.

Allo scopo sono stati rilevati n. 861 punti di dettaglio quotati planimetricamente ed altimetricamente costituenti il piano quotato su cui determinare la superficie ed il



volume del materiale.

Il rilievo è stato calcolato e sviluppato mediante il programma "GALITOP Professional" e riferito in sistema locale per la determinazione delle coordinate cartesiane (X, Y e Q) come da libretti di calcolo depositati presso l'Azienda Committente.

### 3.- DETERMINAZIONE DELLE SUPERFICI E DEI VOLUMI.

Alla luce dei rilievi eseguiti, delle elaborazioni in "post processing" determinanti i calcoli ed i successivi grafici, accertato che dal periodo 15 novembre 2011 – data del rilievo – al 31 dicembre 2011 non è stata apporta o prelevata nessuna quantità di materiale, il sottoscritto tecnico, con riferimento alla planimetria allegata (All. n. 1)

#### ASSEVERA

le superficie ed i volumi come di seguito indicato:

Quantità di argilla in stoccaggio presso lo stabilimento aziendale al 31/12/2011:

- SUPERFICIE:            m<sup>2</sup>        34.655
- VOLUME:                m<sup>3</sup>        251.765

Tanto dovevasi ad evasione dell'incarico in Vicenza, li 25 gennaio 2012.

IL TECNICO

(Serafino Zoncato Geometra)



1153

Tribunale di Vicenza

**VERBALE DI ASSEVERAZIONE DI PERIZIA**

L'anno 2012 il giorno 17 del mese di aprile,

(17/04/2012)

avanti al sottoscritto Cancelliere del Tribunale di Vicenza è comparso il Geometra Zoncato Serafino nato a Longare il 19 febbraio 1967 e residente a Longare in Via Volto, 11 identificato con Patente di Guida n. VI2277655E rilasciato dal Prefetto di Vicenza il 07/05/1985 e valevole fino al 20/05/2015, libero professionista iscritto all'Albo dei Geometri della Provincia di Vicenza al n. 1808 il quale chiede di asseverare la suesposta perizia tecnica.

Il comparente presta giuramento di rito ripetendo la formula "Giuro di avere bene e fedelmente proceduto alle operazioni a me affidate e di non avere altro scopo che quello di far conoscere al Giudice la Verità".

IL CANCELLIERE

IL PERITO

FUNZIONARIO GIUD  
Dr. ENICO PAULON

(Serafino Zoncato Geometra)





# PLANIMETRIA DI INDIVIDUAZIONE DELLE AREE DI STOCCAGGIO ARGILLA

SCALA 1:500

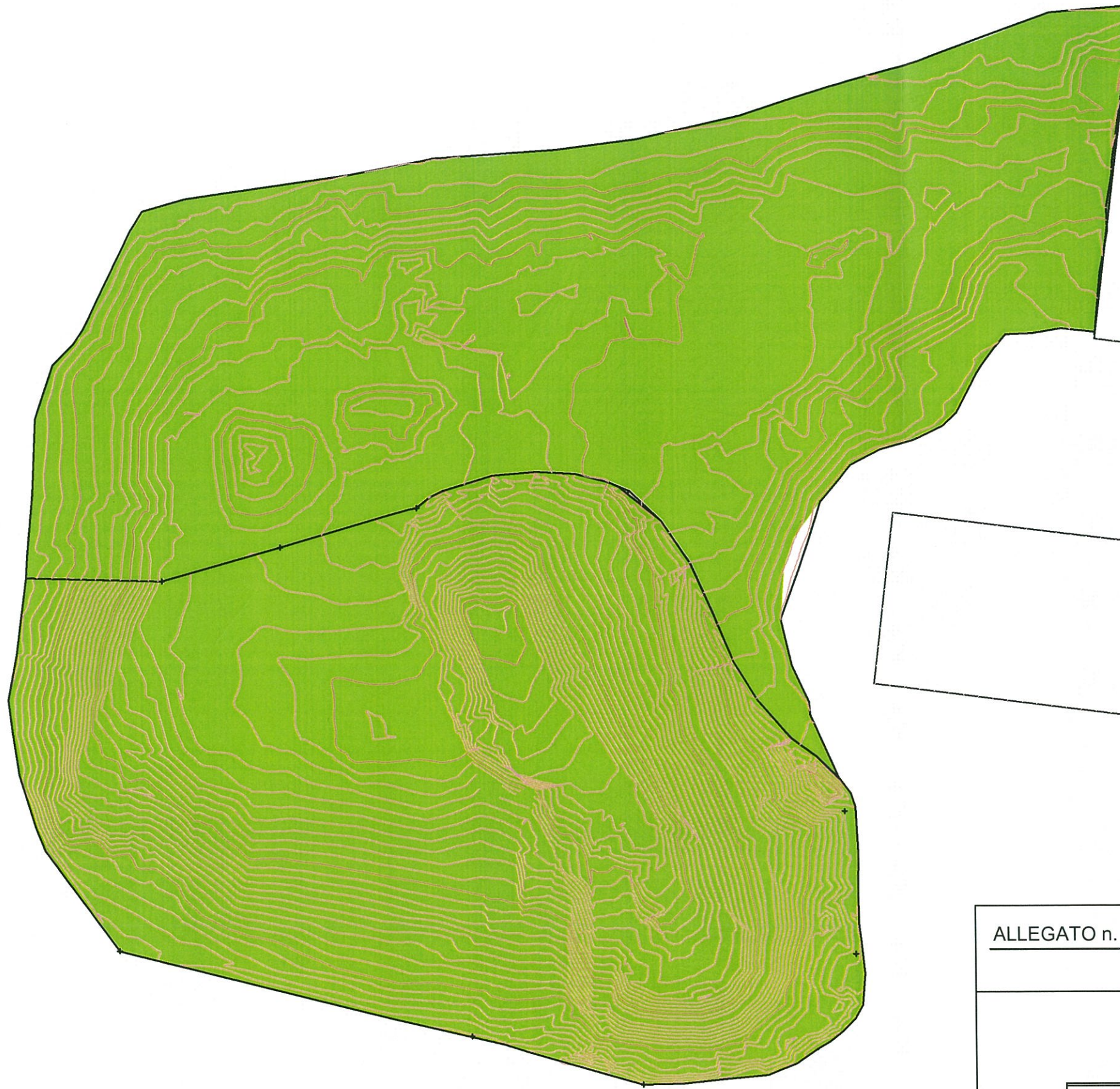

FABBRICATI ESISTENTI



ALLEGATO n. 1 ALLA PERIZIA ASSEVERATA SULLA QUANTITA' DI ARGILLA  
PRESENTE AL 31/12/2011 PRESSO LO STABILIMENTO DI VIA SCOVIZZE, 1

	SUPERFICIE	VOLUME	
	34.655 mq	251.765 mc	al 31/12/2011

