

Agenzia del Territorio
CATASTO FABBRICATI
 Ufficio Provinciale di
Macerata

Dichiarazione protocollo n. MC0009893 del 21/01/2008

Planimetria di u.i.u. in Comune di Porto Recanati

Via Montarice

oiv.

Identificativi Catastali:

Sezione:

Foglio: 12

Particella: 1301

Subalterno: 64

Compilata da:
 Zagaglia Sandro

Iscritto all'albo:
 Ingegneri

Prov. Ancona

N. 432

Scheda n. 1

Scala 1:200

PIANO PRIMO

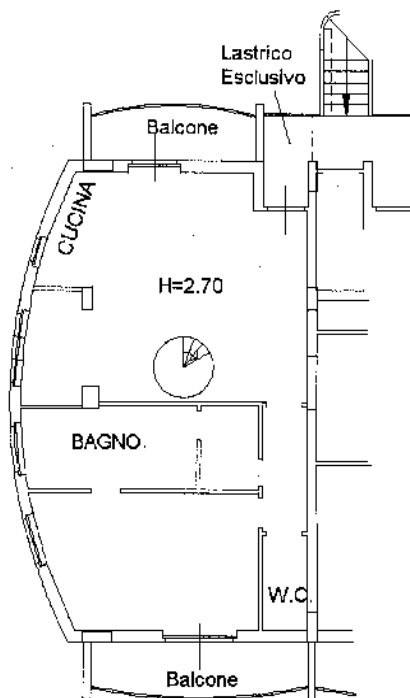

PIANO SECONDO

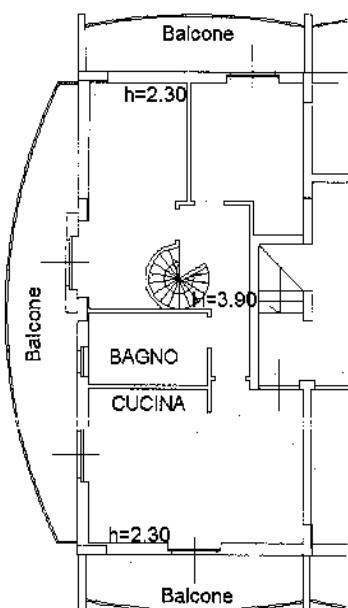

Catasto dei Fabbricati - Situazione al 28/08/2013 - Comune di PORTO RECANATI (G919) - Foglio: 12 Particella: 1301 - Subalterno 64 - VIA MONTARICE piano: 1-2;

Ultima Planimetria in atti