

**Agenzia del Territorio**  
**CATASTO FABBRICATI**  
Ufficio Provinciale di  
Macerata

Dichiarazione protocollo n. MC0049516 del 29/04/2004

Planimetria di u.i.u. in Comune di Porto Recanati

Via Montarice

civ. SCN

Identificativi Catastali:

Sezione:  
Foglio: 12  
Particella: 1122  
Subalterno: 20

Compilata da:  
Zagaglia Sandro

Iscritto all'albo:  
Ingegneri

Prov. Ancona

N. 432

Scheda n. 1

Scala 1:200

PIANO SECONDO

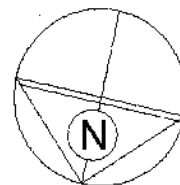
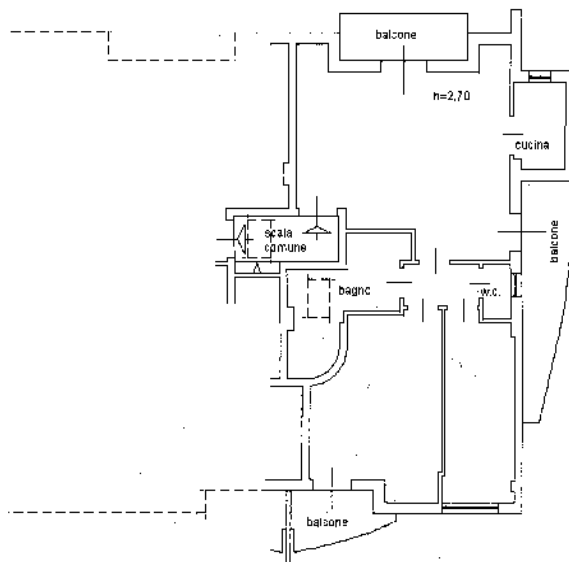

Catasto dei Fabbricati - Situazione al 29/08/2013 - Comune di PORTO RECANATI (GG919) - < Foglio: 12 Particella: 1122 - Subalterno 20 >  
VIA MONTARICE n. SCN piano: 2;

Ultima Planimetria in atti