

**Agenzia del Territorio
CATASTO FABBRICATI
Ufficio Provinciale di
Macerata**

Dichiarazione protocollo n. MC0049516 del 29/04/2004

Planimetria di u.i.u. in Comune di Porto Recanati

Via Montarice

civ. SCN

Identificativi Catastali:

Sezione:

Foglio: 12

Particella: 1122

Subalterno: 18

Compilata da:
Zagaglia Sandro

Iscritto all'albo:
Ingegneri

Prov. Ancona

N. 432

Scheda n. 1

Scala 1:200

PIANO SECONDO

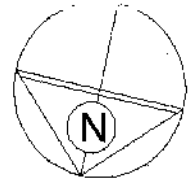
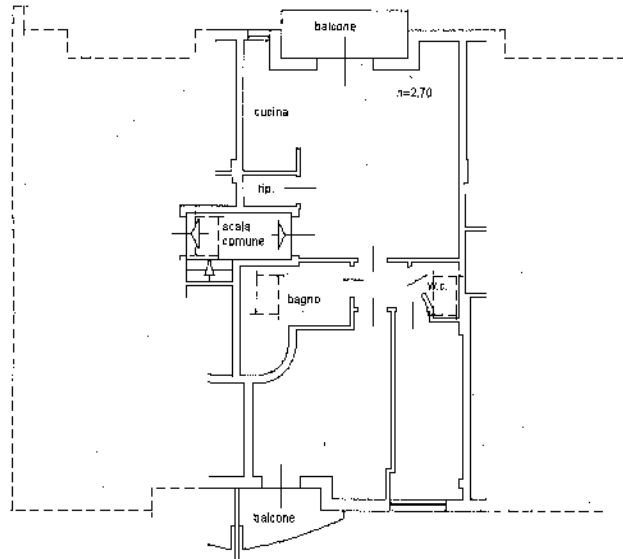

Catasto del Fabbricati - Situazione al 29/08/2013 - Comune di PORTO RECANATI (G919) - < Foglio: 12 Particella: 1122 - Subalterno 18 >
VIA MONTARICE n. SCN piano: 2;

Ultima Planimetria in atti