

Dichiarazione protocollo n. MC0049516 del 29/04/2004

Planimetria di u.i.u. in Comune di Porto Recanati

Via Montarice

civ. SCN

Agenzia del Territorio
CATASTO FABBRICATI
Ufficio Provinciale di
Macerata

Identificativi Catastali:

Sezione:
Foglio: 12
Particella: 1122
Subalterno: 12

Compilata da:
Zaga'lia Sandro

Iscritto all'albo:
Ingegneri

Prov. Ancona

N. 432

Scheda n. 1

Scala 1:200

PIANO TERRA

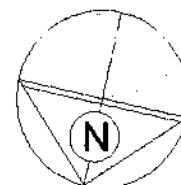
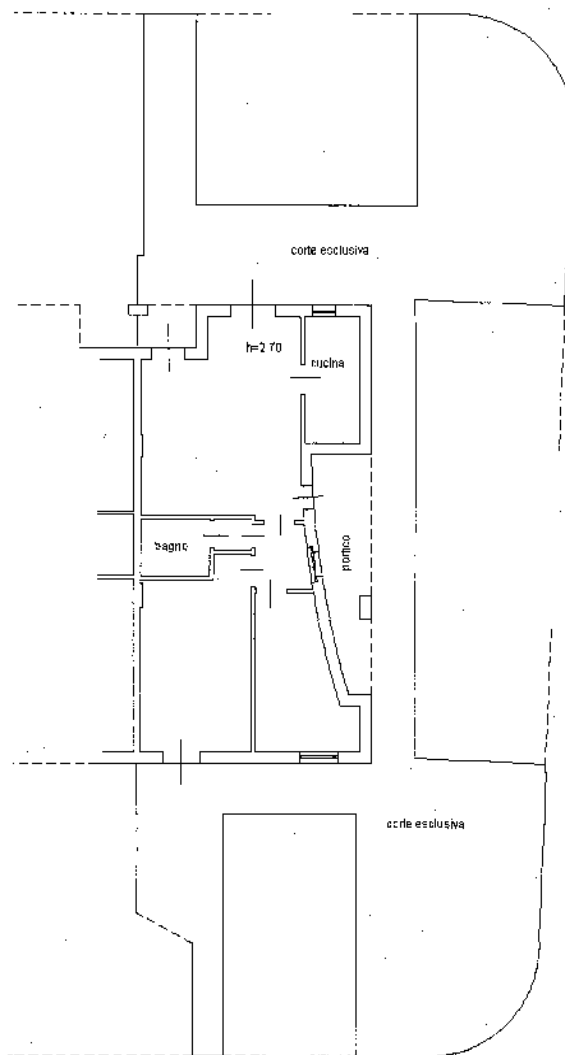

Catasto del Territorio - Simulazione al 29/08/2013 - Comune di PORTO RECANATI (G919) - Foglio: 12 Particella: 1122 - Subalterno 12 - VIA MONTARICE n. SCN piano: T;

Ultima Planimetria in atti