

MODULARIO
F. rig. cens. 487



MINISTERO DELLE FINANZE
DIPARTIMENTO DEL TERRITORIO
CATASTO EDILIZIO URBANO (RDL 13-4-1939, n. 652)

MOD. 500 (CE)
IRE
500

Planimetria di u.i.u. in Comune di PORTORECANATI via Montarice

CIV.

piano primo

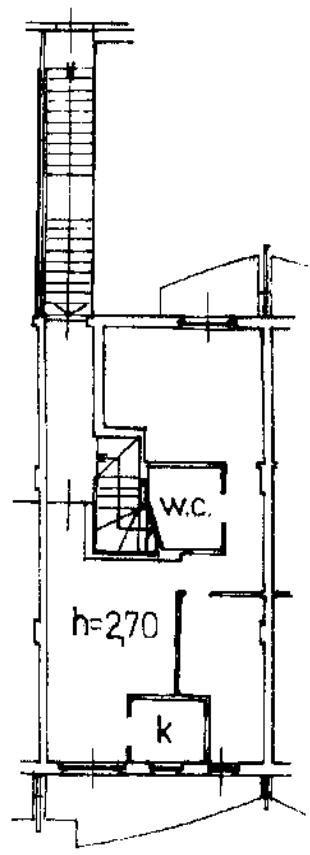

ORIENTAMENTO



SCALA DI 1:200

Catasto del Territorio - Situazione al 28/08/2013 - Comune di PORTO RECANATI(G919) - < Foglio: 12 Particella: 1102 - Subalterno 13 >
VIA MONTARICE piano: 1;

Dichiarazione di N.C. <input checked="" type="checkbox"/> Denuncia di variazione <input type="checkbox"/> Ultima Planimetria in atti	Compilata da <u>l' Ing Zagaglia</u> <small>(Titolo cognome e nome)</small> <u>Sandro</u> di <u>Ingegneri</u> <u>Ancona</u> n. <u>432</u> data <u>15/10/1997</u> Firma <u>Sandro Zagaglia</u> dro	RISERVATO ALL'UFFICIO A
Identificativo catastale Data presentazione: 27/10/1997 - Data: 28/08/2013 - n. AN0089799 - Richiedente BORTOLUZZI P X CTU TRIB Tot. schede: 1 - Formato di acq.: A4 (210 x 297) nel Formato di stampa: A4 (210 x 297) sub 13		