

VALUTAZIONE COMMERCIALE DEI BENI MOBILI

TRIBUNALE DI REGGIO CALABRIA

FALLIMENTO N° 11/2021

--- Omissis ---



Giudice Delegato: Dott. Stefano Cantone
Curatore Fallimentare: Avv.to Annalisa Morisani

Pag. 1

Sommario

Copertina e riferimenti	1
Sommario	2
Presentazione società Gobid	3
Descrizione e stima dei beni	da pag. 4 a pag. 152
Fotografie Campione.....	da pag. 153 a pag. 156

GOBID INTERNATIONAL AUCTION GROUP, opera a supporto dei curatori e dei professionisti incaricati dai Tribunali nella vendita dei beni **mobili ed immobili** derivanti da procedure concorsuali **in qualità di soggetto specializzato ai sensi dell'art. 107 della L.F.**

GOBID permette di **assicurare con adeguate forme di pubblicità, la massima informazione e partecipazione degli interessati**, attraverso il sistema dell'asta on line, mediante due piattaforme dedicate:

- www.gobid.it: sito web dedicato ai beni mobili;

- www.gorealbid.it: sito web dedicato agli immobili.

GOBID grazie ad uno staff strutturato e con un'esperienza decennale nel settore delle vendite, è in grado di **garantire competitività e trasparenza all'intero processo operativo**, allo scopo di conseguire, come obiettivo ultimo, la **massimizzazione del risultato di vendita**.

I principali servizi offerti sono:

- Supporto nelle attività di **inventariazione e stima** dei beni;
- **Formulazione dei lotti ed inserimento dei dati mancanti per fornire una migliore rappresentazione dei beni in vendita**;
- **Pubblicazione delle aste online**, con l'elenco dei beni in vendita e le relative scadenze;
- Attività di **pubblicizzazione della vendita** facendo ricorso a una serie di strumenti che vengono attivati a seconda della tipologia di bene: newsletter al database degli iscritti alle piattaforme, campagne profilate di direct-mailing su un database costituito da più di 5.000.000 di potenziali clienti profilabili, campagne di social media marketing;
- Predisposizione di un calendario di visite per le **visioni** dei beni con l'assistenza di nostro personale incaricato.
- Supporto ed assistenza telefonica e digitale a tutti i potenziali acquirenti, italiani ed esteri, sollevando la procedura da ogni incombenza operativa.
- Assistenza alla fatturazione ed al ritiro dei beni.

Matelica (MC), 07/06/2022

Oggetto: Fallimento n. 11/2021 --- Omissis ---

Facciamo seguito all'incarico conferitoci dal Curatore Fallimentare per trasmettere la nostra valutazione riguardante i beni mobili inventariati all'attivo fallimentare in epigrafe.

La presente valutazione economica si basa sulla documentazione e sulle fotografie che ci sono state inviate.

I beni sono costituiti da attrezzature per officina, ricambi marca Mercedes/Smart, arredi ufficio, arredi per la casa, autovetture etc.

CRITERI DI STIMA ED INVENTARIAZIONE

La valutazione dei beni presenti presso il fallimento non poteva prescindere da un'attività di riscontro ed inventariazione degli stessi. Rispetto alla valutazione i criteri sono differenti secondo la natura del bene in questione, fermo restando che per ciascuno si è proceduto ad effettuare un'indagine di mercato atta a valutare l'attuale presenza in commercio degli stessi, lo stato dei fornitori e dei concorrenti, e la situazione economica del settore merceologico in esame.

Per tutti i beni i criteri di valutazione comuni risultano quindi essere quelli relativi al benchmark, ovvero la comparazione degli stessi con quelli analoghi od omologhi presenti in commercio, attraverso il contatto con i fornitori e commercianti del settore, tenendo in considerazione le componenti di svalutazione dei beni derivanti da:

- Impossibilità di testare le attrezzature
- Assenza di garanzia
- Spese di ripristino
- Oneri di trasporto
- Esclusione di facilitazioni di pagamento

Descrizione e valutazione economica di beni

Nella tabella sottostante vengono descritti i beni inventariati e le valutazioni economiche iva esclusa a loro attribuite.

Descrizione	Valutazione iva esclusa	Note
Vano ingresso		
1) Scrivania	35,00 €	
2) N. 3 sedie colore nero con braccioli	10,00 €	
3) N. 2 panchine di colore blu con 3 sedie	80,00 €	
4) N. 2 vetrine con n. 2 mensole di vetro con chiave	60,00 €	
5) N. 1 espositore brochure	35,00 €	
6) N. 1 mobile vetrina con chiave e di ante in vetro	35,00 €	
7) N. 1 mobile vetrina a due ante con chiave e n. 3 mensole di vetro	35,00 €	
8) N. 1 pc Hp, tastiera Dell, monitor Asus	50,00 €	
9) N. 1 stampante multifunzione RICOH (non funziona lo scanner)	60,00 €	
10) N. 1 stampante Hp	50,00 €	
11) Scrivania con n. 5 cassette dattilo	10,00 €	
12) Mobicetto bianco basso con n. 2 ante	5,00 €	
13) Climatizzatore Panasonic sopra porta ingresso	50,00 €	
14) Distributore tovagliette carta vano bagno	5,00 €	
15) N. 2 appliques vano bagno	10,00 €	
16) Pc LG non funzionante	10,00 €	
17) Stampante Samsung non funzionante	10,00 €	
18) Bicicletta Kawasaki	30,00 €	
19) Bicicletta Fausto Coppi	100,00 €	
20) Bicicletta Holland	80,00 €	
Stanza adiacente ingresso officina		
21) Scrivania con mensola grigia porta tastiera + cassetiera	10,00 €	
22) Display Acer con tastiera Logitech e pc LG (parzialmente funzionante come dichiarato dal sig. Fortunato Rocco Surace)	30,00 €	
23) TV color Grunding	10,00 €	
24) Scrivania angolare colore grigio	20,00 €	
25) N. 1 sedia nera con braccioli	10,00 €	

Descrizione	Valutazione iva esclusa	Note
26) N. 1 sedia con braccioli nera	10,00 €	
27) Scaffale in metallo grigio	30,00 €	
28) N. 2 armadi di colore grigio con n. 2 ante	40,00 €	
29) Display Acer, tastiera DELL e pc DELL	30,00 €	
30) Climatizzatore ROWA non funzionante	20,00 €	
Vano officina		
31) N. 1 espositore brochure	35,00 €	
32) N. 1 misuratore batteria Daimler chrysler	100,00 €	
33) n. 2 stampanti portatili Hp	50,00 €	
34) n. 1 pc Kraun, 1 display Benq e n. 1 tastiera DELL	30,00 €	
35) autovettura Mercedes Tg --- Omissis --- non marciante, privo di batteria, chilometraggio non potuto verificare telaio n. 2021281576281	1.300,00 €	
36) autovettura Mercedes Benz 190E Tg --- Omissis ---, marciante fino all'ultimo utilizzo, contachilometri guasto e fermo a km216.565, telaio 2010241F992057	1.000,00 €	
37) furgone Mercedes Sprinter313 CDI Tg --- Omissis ---, telaio non riscontrato, marciante e con chilometraggio pari a km 19.554	6.000,00 €	
38) autovettura Mercedes 190 (posta fuori nel cortile circostante) Tg --- Omissis ---, priva di batteria, non potuto verificare se marciante, n. telaio non individuato	1.100,00 €	
39) motociclo Betamotor, non marciante, km 29401, smontato	1.300,00 €	
40) furgone Ford Tg --- Omissis --- non marciante in cattive condizioni km 43796	100,00 €	
41) camper Laika Tg --- Omissis ---, marciante fino al suo ultimo utilizzo	2.000,00 €	
42) A) n. 1 ponte sollevatore di colore blu (vano garage) per assetto e convergenza (motore non funzionante)	500,00 €	
42B) Apparecchiature per convergenza e assetto (quest'ultima non funzionante)	300,00 €	
43) Infragas 192 analizzatore gas di scarico (mai utilizzata)	250,00 €	

Descrizione	Valutazione iva esclusa	Note
44) Sicam Smonta gomme con n. 2 barattoli di lubrificante	500,00 €	
45) BEISSBARTH apparecchio per equilibratura ruote, con relativi pesetti + n. 6 scatole di pesetti (45)	650,00 €	
45A) n. 3 barattoli stopper per vulcanizzazione camera d'aria + 45B) misuratore ovalizzazione gomme	30,00 €	
46) N. 3 apparecchiature non funzionanti e precisamente: A) misuratore gas di scarico, B) Motortest 89 misuratore bobine macchine a benzina; C) stazione di ricarica R12 per aria condizionata	50,00 €	
47) N. 13 pneumatici sostituiti da rottamare	0,00 €	
48) Vecchio allineamento fari BOSH	20,00 €	
49) Lettino con ruote nuovo (per andare sotto le macchine)	25,00 €	
50) Mobile con morsa + un cassetto	30,00 €	
51) Arrotolatore del tubo di aria compressa	25,00 €	
52) Ladematic combi III HESO	15,00 €	
53) N. 2 scaffali bassi	20,00 €	
54) Mobile verde per rotolo involucro copertura sedili	25,00 €	
55) Insegna in acciaio luminosa "service vetture"	0,00 €	
56) Sollevatore da fossa	100,00 €	
57) Scrivania + n. 3 banchi reception + cassetiera sotto scrivania colore grigio	200,00 €	
58) Scrivania per PC con porta tastiera e cassetiera sotto scrivania	20,00 €	
59) N. 2 scaffali	40,00 €	
60) N. 3 piccole cassettiere basse nere	15,00 €	
61) Scrivania grigia	15,00 €	
62) Sedia nera con braccioli rovinata in ecopelle	10,00 €	
63) Armadietto con adesivo Mercedes a due ante	25,00 €	
64) Registratore di cassa RCH scollegato con relativo cassetto	100,00 €	

Descrizione	Valutazione iva esclusa	Note
65) Lettore Monete Carta Buffetti	20,00 €	
66) Calcolatore Olivetti funzionante	5,00 €	
67) N. 1 monitor Philips piatto	5,00 €	
68) N. 1 monitor LCD + tastiera Olidata con mouse	20,00 €	
69) N. 2 banchi da negozio con cassette e ante scorrevoli	60,00 €	
70) N. 1 espositore incompleto con ruote	15,00 €	
71) Scaffalature composta da n. 8 pannelli porta piccoli ricambi vari e minuteria Mercedes e Smart + 2	250,00 €	
72) Scaffale in ferro con n. 7 ripiani	30,00 €	
73) N. 6 scaffali a più ripiani in ferro assemblati fra loro	180,00 €	
74) Armadietto pronto soccorso	10,00 €	
75) Scaffale basso con n. 2 ripiani in ferro	15,00 €	
76) PC, monitor e tastiera	30,00 €	
VANO OFFICINA		
77) climatizzatore Daikin Inverter (vano quadro elettrico)	20,00 €	
78) fotocopiatore RICOH non funzionante	50,00 €	
79) PC Kraun funzionante + monitor display + n. 2 tastiere Logitech e Benq	20,00 €	
80) N. 2 alimentatori Kraun	10,00 €	
81) Gruppo di continuità Atlantis	10,00 €	
82) Modem Zixel (funzionante)	10,00 €	
83) Banner per pubblicità	0,00 €	
84) Valigetta Mercedes per diagnosi con n. 3 cavi funzionante (da restituire a Mercedes)	500,00 €	
85) Insegna MercedesBens biancaargento	200,00 €	
86) Sedia nera con rotelle, braccioli e poggia testa	20,00 €	
87) Insegna luminosa logo Mercedes per pubblicità a "bandiera"	100,00 €	
88) Apparecchiatura per controllo perdita gas aria condizionata mai usata	100,00 €	
89) Colonna porta stereo	25,00 €	

Descrizione	Valutazione iva esclusa	Note
90) N. 2 Ponti elevatori blu. Da informazioni resa dal sig. Quattrone Salvatore si prende atto che tali beni sono stati oggetto di pignoramento mobiliare, circa 4 anni fa	600,00 €	
91) Caricatore aria condizionata di autovettura, non più in funzione, per come dichiarato dal sig. Quattrone Salvatore secondo il quale andrebbe sostituita la bilancia per il funzionamento	100,00 €	
92) Armadio grigio a due ante con chiave e superiore serranda	40,00 €	
93) Blocco dispenser da revisionare (olio, aria, acqua, antigelo)	250,00 €	
94) Idropulitrice a gasolio Bella	30,00 €	
95) Banco angolare grigio	25,00 €	
96) Mantenimento per batteria Cyber20	100,00 €	
97) Saldatore a filo continuo Cemont	130,00 €	
98) N. 2 serrature sportello usati	50,00 €	
99) N. 2 carica batteria	50,00 €	
100) Avviatore autovettura easy start non funzionante	20,00 €	
101) Sgabello da lavoro	5,00 €	
102) Flessibile Bosh	20,00 €	
103) Carrello Wurth Senator arancione con ante	100,00 €	
104) Espositore brochure MercedesBens	5,00 €	
105) Banco da lavoro verde con n. 2 cassetti con morse e mola	80,00 €	
106) N. 8 chiavi inglesi da ordinare (911151516171719)	40,00 €	
107) Contenitore con n. 10 scomparti	10,00 €	
108) Crick rosso	200,00 €	
109) Tanica in metallo con imbuto	10,00 €	
110) Incudine	30,00 €	
111) N. 2 trepiedi per auto	50,00 €	
112) Pressa da revisionare	250,00 €	
113) N. 4 dispenser olio (motore cambio) da tarare	200,00 €	
114) Vasca da recupero olio di circa 2 m.	100,00 €	

Descrizione	Valutazione iva esclusa	Note
115) N. 3 ponti elevatori di colore rosso. Il sig. Surace Fortunato Rocco giunto durante le operazioni di inventario alla ore 11 e 15 ha dichiarato che gli stessi sono oggetto di leasing (ditta Corghi)+ 115.4,115.5,115.6,115.7	5.400,00 €	
116) Carica batteria con cavetti rosso	250,00 €	
117) Spurga olio freni. da sostituire interruttore	60,00 €	
118) Carrello porta attrezzatura	20,00 €	
119) Valigetta misuratore inclinazioni Mercedes (classe A) (funzionante solo con PC Mercedes) Romess Electronic	1.200,00 €	
120) Bauletto con lampada ultravioletti	100,00 €	
121) Cassetta multipresa per controlli elettrici su Mercedes e Smart con relativi cavi, utilizzabili con PC e sistemi Mercedes	700,00 €	
122) Set chiavi Uberner	50,00 €	
123) Scatola bussolotti viti torx Datacol	50,00 €	
124) Saldatore a gas Gasloter 1300	20,00 €	
125) Scatola verde con n. 4 estrattori bulloni	40,00 €	
126) Puntatrice pneumatica Valex	10,00 €	
127) Valigia blu con avvitatore battente Datacol	120,00 €	
128) Valigia rossa con estrainiettori + valigia grigia con accessori e ricambi	120,00 €	
129) Valigia nera con controllo modulo elettronico freni Mercedes classe E con n. 2 cavi da utilizzare con Pc e programmi Mercedes	50,00 €	
130) N. 2 supporti per trattenere motore di Mercedes Classe A	200,00 €	
131) Lettino blu	15,00 €	
05-mag		
132) Carrello porta utensili con n. 6 cassetti con utensileria varia, di cui 132/1: n. 15 cacciaviti di varia misura, n. 1 lima, n. 1 chiave n. 22 e n. 1 spellafili; 132/2: n. 10 chiavi, n. 18 bussolotti, n. 1 chiave a cricchetto, prolungo e snodo, n. 1 leva; 132/3: n. 4 tenaglie; n. 132/4: n. 10 chiavi a T e n. 2 martelli, uno in plastica e l'altro in ferro.	200,00 €	

Descrizione	Valutazione iva esclusa	Note
<p>133) Banco da lavoro con ..., con un armadietto, e n. 6 cassette contenenti: n. 13 chiavi inglesi, n. 2 calibri, n. 1 chiave esagonale, n. 1 taglierino, n. 1 avvitatore con carica batteria Parkside, n. 24 bussolotti, n. 1 prolungo, n. 4 chiavi esagonali, n. 22 inserti per avvitatore, n. 1 cacciavite piccolo, n. 11 chiavi a T, n. 1 leva, n. 17 cacciaviti, n. 1 specchietto allungabile, n. 1 set chiavi per autoradio, n. 1 cricchetto, n. 1 chiave per filtri, n. 1 spellafili, n. 1 chiave tubolare, n. 1 cacciavite per bussolotto, n. 1 calibro, n. 1 assortimento capocorda, n. 1 metro, n. 2 cacciaviti lunghi, n. 2 chiavi e n. 1 bussolotto, n. 6 chiavi esagonali, n. 6 chiavi torx, n. 2 snodi, n. 12 chiavi esagonali, n. 1 pistola gonfia ruote completa, n. 2 avvitatori per smontare le ruote; n. 1 piccola cassetta Wurth con n. 22 pezzi per filettatura, n. 17 chiavi inglesi, n. 1 leva a bussolotti con n. 2 bussolotti, n. 1 seghetto, n. 31 bussolotti, n. 2 cricchetti, n. 4 prolunghi, n. 2 snodi, n. 1 set di chiavi Torx ed esagonali (n. 25 pezzi)</p>	<p>400,00 €</p>	
<p>134) Scaffale porta utensili con n. 4 ripiani e n. 3 cassette con materiale non più in uso. Nei 3 cassette, invece, si trovano: n. 4 cacciaviti torx, n. 1 pinza allarga fascette, n. 1 chiave torx, n. 2 chiavi a T, n. 1 chiave a pappagallo, n. 4 inserti appendi attrezzi da agganciare allo scaffale, n. 2 contenitori posti alla base per taniche benzina</p>	<p>100,00 €</p>	
<p>135) N. 2 lampeggianti a batteria</p>	<p>20,00 €</p>	
<p>136) N. 1 ciabatta prese multipla con salvavita</p>	<p>20,00 €</p>	
<p>137) N.1 cassetta set chiavi torx con inserti mancanti</p>	<p>30,00 €</p>	
<p>138) Valigetta Datacol con n. 9 cacciaviti</p>	<p>25,00 €</p>	
<p>139) Banco da lavoro con n. 2 cassette e parete appendi attrezzi e morse, con n. 22 chiavi a T, n. 7 chiavi inglesi, n. 11 chiavi a stella, n. 15 pinze, n. 1 pinza autobloccante. I due cassette conservano rifiuti vari e materiale non più funzionante</p>	<p>150,00 €</p>	

Descrizione	Valutazione iva esclusa	Note
140) Saldatore stagno e rame funzionante	30,00 €	
141) Kit estrattore viti con. 6 ricambi di grandezze diverse	30,00 €	
142) Faro da lavoro 50 W con filo e spina	40,00 €	
143) Rifiuti e materiale non funzionante da smaltire	0,00 €	
144) Macchinetta marca tempo	10,00 €	
145) N. 2 PC Acer, n. 1 tastiera, n. 1 display Siemens funzionante	30,00 €	
146) N. 2 lampade da lavoro non funzionanti	20,00 €	
147) Multipresa	5,00 €	
148) Mobile con vani cassetti piccoli n. 80 contenente minuteria e piccoli attrezzi vari da officina nuovi per mezzi Mercedes e Smart	100,00 €	
149) Cassetta porta oggetti rossa con n. 30 piccoli scomparti con minuteria varia	30,00 €	
150) Valigetta con occhiali protettivi per lampada UV	30,00 €	
151) Mobile grigio con ante scorrevoli e serratura (manca la chiave)	20,00 €	
152) N. 2 carrelli rosa per rimozione auto	150,00 €	
153) Supporto per motore	10,00 €	
154) Compressore da riparare con serbatoio blu e tubo e pistola di varie misure	200,00 €	
155) N. 3 armadietti blu a n. 3 ante da spogliatoio	90,00 €	
156) Frigorifero con vano congelatore Tecnogas	20,00 €	
157) Distributore acqua sprovvisto di botte con acqua	10,00 €	
158) Stazione di ricerca aria condizionata per automezzi con tipo di gas specifico	3.500,00 €	
159) Scaffali in ferro a n. 5 ripiani	30,00 €	
160) Rimorchio tg AB50225 con doppia asse e verricello elettrico, telaio n. ZEBLBA1952AAY7739, munito di libretto di circolazione che si trattiene	1.500,00 €	
161) N. 10 estintori di varia misura	100,00 €	

Descrizione	Valutazione iva esclusa	Note
162) Scatola con n. 10 pezzi di cui n. 2 viti per il montaggio e n. 8 estrattori (cuscinetti, giunti ecc) di varia grandezza per Mercedes	50,00 €	
163) N. 2 pistole a depressione	60,00 €	
164) Pistola termica	10,00 €	
165) Scatola con n. 8 estrattori di varia misura con n. 2 viti per Mercedes	30,00 €	
166) Scatola con . 1 estrattore per testine per tutte le automobili	20,00 €	
167) Scatola con misuratore pressione radiatore composta da: n. 1 pompa, n. 2 tappi e n. 2 tubazioni e ulteriore scatola n. 167/2) con n. 12 tappi, utilizzabili per tutte le vetture	30,00 €	
168) Valigetta Mercedes (utilizzabile anche per altre marche) con. 8 bicchierini piccoli, valigetta con n. 8 bicchieri grandi, attrezzo porta bicchierini per misurare rifiuti iniettori	30,00 €	
169) N. 1 smonta ammortizzatori con n. 8 inserti	50,00 €	
170) Smonta valvole composto da n. 5 basi di legno, n. 8 estrattori	100,00 €	
171) N. 2 supporti per motore auto Smart	100,00 €	
172) Smonta ammortizzatori Smart	50,00 €	
173) Bloccasterzo	80,00 €	
174) Gru per sollevare il motore	150,00 €	
175) N. 1 transpallet	60,00 €	
176) Estrattori di varia misura (cuscinetti, giunti, testine) in n. 4 scatole (100 Pezzi)	130,00 €	
177) N. 2 cassette di cui una con chiave dinamometrica, l'altra con chiave a bussolotto per mezzi pesanti	100,00 €	
178) Armadio in legno blu contenente minuteria ed utensili vari (chiavi a bussola, inserti per trapano, chiavi torx, chiavi inglesi, chiavi tubolari, fasci per pistoni)	200,00 €	
179) Armadio in legno a 2 ante con n. 6 ripiani	200,00 €	

Descrizione	Valutazione iva esclusa	Note
180) Armadio in ferro blu Mercedes Benz con n. 2 ante superiori e n. 2 ante inferiori con n. 1 cassetto. Armadio per motori contenente attrezzi ed utensili vari (spessimetri, chiavi dinamometriche, misuratori di compressione con chiavi	150,00 €	
181) N. 2 misuratori di compressione per benzina e diesel	150,00 €	
182) N. 2 scatole in legno con apparecchio per montaggio frizione per auto Fiat	100,00 €	
183) Valigetta nera con misuratore pressione carburante Mercedes	120,00 €	
184) Valigetta verde con chiave dinamometrica ed inserti verdi	300,00 €	
185) Leva coppette	25,00 €	
186) Carrello rosso con n. 2 ripiani	40,00 €	
187) Carrello porta fusto olio esausto	60,00 €	
188) Carrello rosso con n. 6 cassette contenenti attrezzi e utensili incompleti	150,00 €	
189) Carrello rosso con n. 6 cassette contenenti attrezzi e utensili incompleti	150,00 €	
190) Carrello rosso con n. 6 cassette contenenti attrezzi e utensili incompleti	150,00 €	
191) Valigetta kit riparazione gomme	30,00 €	
192) N. 4 piedistalli per sostegno automobile	160,00 €	
193) N. 2 kit a parete per aspirazione e per rifornimento olio	500,00 €	
194) Mobile consolle porta PC	15,00 €	
195) Mobile grigio STARSDIAGNOSIS	20,00 €	
196) N. 2 multimetri per controllo tensione elettrica	40,00 €	
197) N. 13 ricambi tergicristalli nuovi modelli SMART	130,00 €	
198) N. 89 ricambi nuovi tergicristalli per Mercedes varie misure	800,00 €	
199) N. 28 cinghie varie misure	100,00 €	
200) Filtri aria n. 110,	500,00 €	

Descrizione	Valutazione iva esclusa	Note
200/1) n. 4 cod. A 0030945804 elemento del filtro, n. 3 cod. A 0030945304, n. 1 cod. A 0030947304, n. 1 cod. A 0030947204, n. 1 cod. A 0030945404, n. 1 cod. A. 0030946204, 200/2) n. 8 pezzi cod. A0000903751; 200/3) n. 5 pezzi cod. A 6020940204; 200/4) n. 2 pz. Cod. A1560940504; 200/5) n. 1 cod. A1248300118; 200/6) n. 1 cod. A6420940000; 200/7) n. 1 cod. A2730940404; 200/8 n. 2 cod. A205835014764; 200/9) n. 1 cod. A2478300800; 200/10) n. 1 cod. A2218300018; 200/11) n. 1 cod. A0030948304; 200/12) n. 2 pz.cod. A0040944104; 200/13) n. 3 pz. Cod. A0000902651; 200/14) n. 2 pz cod. A6380900151; 200/15) n. 4 pz cod.A 0040942604, 200/16) n.4 pz. Cod. A 0008303318; 200/17) n. 5 pz. Cod. A6680940304; 200/18) n. 6 pz cod. A1110940004; 200/19) n. 2 pz. Cod. A 6398350247; 200/20) n. 2 pz. Cod. A0030944604; 200/21) n. 2 pz. Cod. A110940304; 220/22 n. 2 pz. Cod. A0030946804; 200/23) n.2 pz. Cod. A6260940004; 200/24 n. 3 pz. Cod. A6420943004; 200/25 n. 3 pz cod. A642094804; 200/26 n. 3 pz. Cod.A6420942804; 200/27) n. 2 pz. Cod. A 6420942804; 200/28) n. 30 pz elementi filtro aria per vari modelli Mercedes	550,00 €	
201) N. 6 pz. Filtro carburante per vari modelli Mercedes	10,00 €	
202) N. 77 pezzi filtro olio per vari modelli Mercedes	385,00 €	
203) N. 31 pezzi filtro per auto Smart vari modelli, di cui: n. 3 filtro aria, n.2 filtri carburante, n. 11 filtro olio, n. 5 filtro aria combinato, n. 6 filtri aria	350,00 €	
17-mag		
204) N. 107 porta targhe di n. 2 misure co viti, adesivo e aggancio	100,00 €	
205) N. 7 faldoni + n. 4 pacchi carpette vari colori carta + gadget cagnolino e pantofole doccia	10,00 €	
206) Accessori Mercedes per protezione abitacolo (copristerzo, tappetino per poggiare i piedi o foderare le sedute, copri cambio)	50,00 €	

Descrizione	Valutazione iva esclusa	Note
207) N. 2 ammortizzatori Mercedes misure diverse	100,00 €	
208) N. 1 gruppo luce posteriori Mercedes	120,00 €	
209) N. 6 tappetini Mercedes e Smart con nome "Quattrone" stampato	30,00 €	
210) N. 15 tappetini di cui 8 per auto Mercedes e n. 1 per auto Smart	80,00 €	
211) N. 1 guarnizione per sportello Mercedes	50,00 €	
212) Busta con n. 21 valvole di non ritorno valide per tutte le auto	80,00 €	
213) Dispositivo per posizionamento scatola faro per dx o sx Mercedes	250,00 €	
214) N. 2 tubi depressione freno 1 Smart e n. 1 Mercedes	40,00 €	
215) N. 1 carica molla per il montaggio e lo smontaggio della molla dell'assale posteriore negli assi multilink	350,00 €	
216) Cavo adattatore per cablaggio	15,00 €	
217) N. 1 molla per ammortizzatore	30,00 €	
218) Accessorio Mercedes: n. 1 porta bicchiere	20,00 €	
219) N. 1 TS front spoiler per Smart	20,00 €	
220) N. 37 buste porta lattine olio Mercedes	37,00 €	
221) N. 8 batteria per telecomando Smart	16,00 €	
222) N. 2 batterie per telecomando Mercedes	4,00 €	
223) N. 3 adattatori per connessione cellulare	30,00 €	
224) N. 19 attrezzi per officina Mercedes	200,00 €	
225) N. 33 attrezzi vari per officina Mercedes	300,00 €	
226) N. 14 attrezzi vari per officina Mercedes	150,00 €	
227) N. 26 attrezzi vari per officina Mercedes	250,00 €	
228) N. 2 bandiere 1 blu ed 1 nera con logo Mercedes	15,00 €	
229) Scatola contenente varie lampadine di ricambio per tutte le auto (circa 200)	100,00 €	
230) N. 8 buste Mercedes porta lattine olio	8,00 €	
231) Busta con valvole pneumatico per tutte le auto	20,00 €	
232) N. 2 lampade da lavoro con carica batterie Wurth e Zeca	25,00 €	

Descrizione	Valutazione iva esclusa	Note
233) Attrezzatura varia per officina Mercedes, n. 17 pezzi di cui: 1) attrezzo per sbloccare lo smorzatore di vibrazioni; 2) per montare i sensori snapin per il controllo della pressione pneumatici; 3) pinza per fascette; 4) attrezzo per rilevare rumori del motore; 5) attrezzo per il montaggio della flangia di uscita; 6) cavo di controllo del CAN; 7) sagoma per allineamento del turbocompressore a gas di scarico; 8) elemento filettato per la pressione di compressione o misurazione della perdita di pressione della candeletta; 9) attrezzo per caricare le molle dell'assale anteriore; 10) adattatori; 11) valigetta con n. 7 pezzi; 12) tester diagnosi veicoli datati; 13) attrezzo per il montaggio del paraolio; 14) adattatore di collegamento per diagnosi percorso aria; 15) flessibile A) per la tenuta cilindri e flessibile B) per la misurazione della compressione, 16) supporto di contrasto per montaggio e smontaggio del decoupler; 17) attrezzo per diagnosi della centralina di comando ESP.	800,00 €	
234) Attrezzatura per officina Mercedes vari pezzi (n. 22 pezzi);	200,00 €	
235) Attrezzatura varia per officina n. 10 pezzi	100,00 €	
236) Attrezzatura varia per officina n. 10 pezzi	100,00 €	
237) N. 15 bottigliette per campioni di olio	30,00 €	
238) N. 28 guaine termorestringenti di cui n. 18 da 3,2 m e n. 10 da 2,6 m	10,00 €	
239) Attrezzature varie (n. 14 pezzi) per officina	300,00 €	
240) TS giunto snodato A 1693330127	10,00 €	
241) N. 11 utensili vari per officina di cui: n. 2 valigette di cui una con viti varie misure ed una con elicotidi per filettatura; n. 3 bustine con fili per lampadine e n. 2 bustine con cavi per radio; n. 2 bustine con raccordi di due tipi, n. 1 bustina con adattatore per controllo della compressione e misurazione della perdita di pressione, n. 1 bustina con valvole pneumatico	100,00 €	

Descrizione	Valutazione iva esclusa	Note
242) Stand pubblicitario	20,00 €	
243) Valigetta per il controllo centralina freni per auto Mercedes classe E	300,00 €	
244) n. 5 supporti per ammortizzatori Mercedes n. A2463230020	25,00 €	
245) n. 3 coppie dischi freni Mercedes di cui: 1) classe B (modello vecchio) A246421271207; 2) classe C A000421301207; 3) classe C (modello vecchio) A2034230112	60,00 €	
246) n. 5 scatole con fascette varie misure	30,00 €	
247) ricambi vari Mercedes: n. 2 guarnizioni testata per due modelli diversi; n. 4 cavi di accensione A1121500218; n. 2 supporti motore; n. 1 dispositivo tendicinghia Smart; n. 4 supporti ammortizzatori di n. 2 misure diverse; coppia copri ammortizzatore, n. 1 tubazione per l'aria	280,00 €	
248) n. 4 pezzi ricambi carrozzeria di cui. N. 2 coperture modanatura, n. 1 maniglia, n.1 telaio mascherina	100,00 €	
249) n. 13 pezzi ricambi Smart di cui: n. 1 frontspoiler (baffetto sotto paraurti), n. 1 scatola di miscelazione, n. 1 rivestimento per radio, n. 1 ventilatore, n. 1 copertura faretto, n. 1 lamiera di collegamento, n. 1 coppia di cuscinetti per ammortizzatori, n. 3 pulegge della cinghia, n. 1 frontspoiler	250,00 €	
250) pezzi vari per carrozzeria auto Mercedes di cui n. 30 coprivolante, n. 1 listello, n. 1 lampeggiatore per furgone A6388200121, n. 1 augello (bocchetta per l'aria), n. 1 copertura vano portaoggetti, n. 2 cod. A2118890295, n. 1 augello (bocchetta per l'aria), n. 1 copertura, n. 1 rinforzo, n. 1 copertura, n. 1 listello, n. 1 modanatura, n. 1 lamiera di schermata, n. 1 supporto. (in tutto 14 pezzi)	150,00 €	

Descrizione	Valutazione iva esclusa	Note
251) vari pezzi ricambi carrozzeria di cui n. 4 stelle Mercedes, n. 5 listelli decorativi, n. 1 copertura porta fusibili, n. 2 cover flap dx e sx, n. 3 listelli decorativi	50,00 €	
252) attrezzi di officina vari di cui. N. 2 dispencer graduati, n. 1 pistola per ostruzione per sigillante, n. 1 attrezzo di inserimento per assali anteriori	200,00 €	
253) ricambi vari Mercedes, di cui: n. 3 supporti per motore, n. 2 aste segna olio, n. 1 fibbia cintura, n. 1 tubo di sfiato dei freni, n. 1 cuscinetto albero di trasmissione, n. 1 cover per vano autoradio(A4516800016), n. 1 supporto gomma, n. 1 pompa dell'acqua, n. 2 serbatoi per tergilcristalli di misure diverse, n. 1 serbatoio di depressione (10 pezzi)	200,00 €	
254) n. 2 centraline di comando airbag	200,00 €	
255) n. 3 valvole	90,00 €	
256) n. 1 serratura sx	25,00 €	
257) n. centralina fusibili	50,00 €	
258) n. 6 clacson per Mercedes diversi tipi	60,00 €	
259) n. 2 kit bluetooth vivavoce, uno per auto Smart ed una per auto Mercedes	50,00 €	
260) n. 4 aste barra stabilizzatrici di cui uno per Smart, una scatola con n. 10 rulli per cinghie, n. 1 termostato, n. 1 tubo isolante per veicoli Mercedes n. 4 rulli per cinghie;	200,00 €	
261) n. 3 ricambi carrozzeria Mercedes di cui: n. 1 specchietto, una copertura luce intermittente, una confezione con n. 2 interruttori SWITCH	450,00 €	
262) n. 2 frizioni per Mercedes cod. A0192503101 e A2192503201	250,00 €	
263) n. 1 faro per auto Smart	30,00 €	
264) n. 10 barattoli olio per cambi automatici, n. 6 barattoli olio multigrado per Mercedes	100,00 €	
265) n. 5 barattoli olio (n. 1 per sistema idraulico, n. 2 per cambio Castrol, n. 1 olio ipoide per cambi, n. 1 lattina cambio compr.)	100,00 €	
266) n. 12 olii e grasso per vari usi	120,00 €	

Descrizione	Valutazione iva esclusa	Note
267) n. 1 cartuccia del filtro cod. A6151840025	3,50 €	
268) n. 1 filtro polvere cod. A2108300818	8,00 €	
269) copertura luce posteriore Mercedes cod. A1288203766	35,00 €	
270) n. 8 ombrelli neri Mercedes	40,00 €	
271) n. 8 cappelli di cui n. 7 tipo berretto baseball bordeaux ed n. 1 celeste da mare	25,00 €	
272) n. 2 kit emergenza cambio lampadine	20,00 €	
273) n. 3 foulard di cui n. 2 Mercedes e n. 1 Smart	15,00 €	
274) n. 8 reti per bagaglio Mercedes varie misure	80,00 €	
275) n. 2 gilet catarifrangenti	10,00 €	
276) n. 2 sacche da golf	60,00 €	
277) n. 8 porta accessori di cui n. 5 Mercedes e n. 5 Smart	40,00 €	
278) bicchiere per caffè americano Mercedes	5,00 €	
279) Gadget spillette Smart e Mercedes n. 21 pezzi	21,00 €	
280) Gadget macchinina Smart e Mercedes n. 12 pezzi	12,00 €	
281) N. 5 campioni profumo Mercedes	5,00 €	
282) N. 12 portachiavi Mercedes e Smart	12,00 €	
283) N. 3 porta cellulare	15,00 €	
284) N. 1 custodia per occhiali	5,00 €	
285) N. 5 ricambi Mercedes di cui: n. 2 supplemento per ammortizzatori, n. 5 guarnizione collettore, n. 1 dispositivo tendicinghia, n. 1 fusibile	80,00 €	
286) N. 8 ricambi Mercedes di cui: n. 1 manicotto cod. A1693601768, n. 1 scatola con n. 5 giunti, n. 1 corona cod. A9022620923, n. 1 pannello di controllo, n. 1 supporto per lampadina posteriore, n. 1 copri lampadina per specchietto, n. 2 manicotti cod. A1693600868, n. 1 centralina per fusibili cod. A 0005400172	95,00 €	
287) Centralina di comando cod. A0009003606	50,00 €	

Descrizione	Valutazione iva esclusa	Note
288) N. 16 ricambi Mercedes, di cui: n. 19 manicotto in ..., n. 2 guide per tettuccio cod. A1698851363 e A1698851463; n. 4 copertura per volante, n. 1 copertura ammortizzatore, n. 4 supporti per ammortizzatore, n.3 diverse misure di tubo per aspirazione, n. 1 copertura vano bagagli, n. 3 sensori giri della ruota, n. 1 anello di sincronizzazione A9022622434 e n. A9052621637, n. 1 cablaggio lampadina, n. 2 silentblock per bracci vettura	100,00 €	
289) N. 1 semiassa anteriore Mercedes usato in buono stato	50,00 €	
290) N. 2 scatole kit lampadine e n. 1 copriabito Mercedes	25,00 €	
291) N. 5 barattoli per manutenzione e pulizia pezzi Smart, di cui: n. 2 lucidatura lunotto cambio, n. 2 sigillante per pneumatici, n. 1 mastice per riparazione ruote	25,00 €	
292) N. 4 tamponi per ponti elevatori, n. 4 per prolunghe da 220V n. 4 lampadine Philips da 60W	80,00 €	
293) N. 12 prodotti per officina, di cui: n. 1 tanica di olio per cambi da 5l, n. 1 confezione di vetro liquido, n. 1 barattolo di all'acqua, n. 2 coloranti per materie sintetiche Wurth nero, n. 1 elastico colore rosso, n. 2 confezioni di fogli di carta vetrata, n. 2 barattoli da 1000 ml Datacol di shampoo in cera concentrato, n. 1 confezione di panni per autocarrozzeria, n. 1 bottiglia da 1l di olio speciale per lubrificatori FIAC, n. 1 bomboletta gonfia e riposa, n. 1 confezione di mastice per applicazione diretta ai vetri, n. 1 pompa per fustino	50,00 €	
294) Attrezzatura e utensili per officina, di cui: n. 1 lampada GenArt da controllo, n. 1 confezione per la vulcanizzazione delle gomme, n. 1 cavo per rimorchio mezzi, n. 1 scatola con provette per la verifica di fluidi (oli, liquido), n. 7 nastro teflan bianco	80,00 €	

Descrizione	Valutazione iva esclusa	Note
295) Ricambi per auto Smart, di cui: n. 1 antifurto bloccasterzo, n. 1 kit montaggio alternatore, n. 2 scatole con kit cambio lampadine, n. 1 supporto di carrozzeria, n. 1 mascherina per faretto anteriore, n. 1 kit per riparazione capote, n. 1 modanatura	65,00 €	
CONTAINER	2.500,00 €	valutazione a corpo
296) Container con chiavi e serratura colore grigio		
297) N. 4 scaffali con. 3 ripiani di ferro r n. 1 scaffale con n. 6 ripiani		
298) N. 8 mensole per gli scaffali di cui sopra		
299) N. 6 fari anteriori di auto Mercedes vecchia produzione		
300) Coppie cristalli per finestrini auto Mercedes		
301) N. 4 fanalini per auto Mercedes completi, n. 3 porte posteriori del fanalino, n. 2 copri faro anteriore e n. 1 copri fanalino		
302) N.n. 4 fanalini posteriori, n. fanalino posteriore completo, n. 1 faro giallo, n. 3 copri segnali luminosi (frecce) per auto Mercedes di vecchia produzione		
303) Ricambi Mercedes per auto vecchia produzione, di cui: n. 2 specchietti, n. 4 buste bulloneria varia, n. 5 bacchette decorative, n. 1 porta bicchieri, n. 1 ingranaggio, n. 7 molle per valvole, n. 2 confezioni con n. 4 guarnizioni per sportello, n. 9 tubi sagomati, n. 4 bulloni per telaio, n. 4 scatole cod A 0005864242, n. 1 pezzo ammortizzatore detto "fine corsa", n. 1 busta per riparazione cuscinetti, n. 1 manicotto cod. A 1158240199		
304) N. 9 tubi per aria condizionata di cui una coppia		
305) Filtro aria per furgone Mercedes		
305bis) n. 38 confezioni di guarnizione testata		
306) N. 5 alberi trasmissione per furgoni Mercedes		

Descrizione	Valutazione iva esclusa	Note
307) N. 1 antifurto, n. 2 cavi per candele, n. 2 coperchi distribuzione per Mercedes		
308) N. 6 asta per misura livello olio		
309) Minuteria varia (n. 2 nastri tendità, n. 2 porta iniettori, n. 1 vaschetta olio freni, n. 4 molle valvole, anelli e bulloni vari)		
310) Barra stabilizzatrice		
311) N. 9 ricambi per faro Mercedes anteriore e posteriore		
312) N. 3 cavi per il quadro		
313) N. 2 alzavetro		
314) N. 1 ricambio coppa olio		
315) N. 6 pomello cambio in pelle		
316) N. 3 tubazioni + n. 2 vaschette acqua		
317) N. 1 centralina dell'aria		
318) Centralina della chiusura serratura		
319) Ventola aria interna		
320) N. 3 cintura sicurezza		
321) Ricambi vari carrozzeria Mercedes, di cui n. 2 specchietti, n. 1 contachilometri, n. 1 antenna, n. 2 listelli decorativi, n. 3 bacchette decorative, n. 2 mascherine, n. 1 cassa		
322) Molle per ammortizzatore, n. 7 supporti ammortizzatori e n. 20 manicotti aria o olio		
323) Minuteria per ricambi carrozzeria autoveicoli Mercedes datati (anni '80) compresa maniglia sportello		
324) N. 1 scatola con ricambi difettosi, come da relativa documentazione		
325) N. 6 filtri aria + relativi tubi di aspirazione		
326) Ricambi vari per Mercedes di cui: n. 1 stabilizzatore vibrazioni, n. 5 scatole con n. 3 fasce elastiche, n. 2 teste filtro, n. 3 pistoni, n. 1 tubo per olio freni		
327) N. 1 motore + n. 4 testate e n. 2 radiatori, n. 1 collettore di alluminio da smaltire		

Descrizione	Valutazione iva esclusa	Note
328) Minuteria e pezzi di ricambio per Mercedes datati (anni '80 e '90)		
329) N. 74 modanature sportelli per diverse auto Mercedes		
330) N. 10 grandi e n. 36 piccole candele Smart, n. 19 grandi, n. 9 medie, n. 126 piccole n. 1 candeletta diesel, n. 15 candele per auto datate		
331) Minuteria, viti e bulloni vari per auto Mercedes (circa 216 pezzi)		
332) N. 1 scatola con n. 57 buste guarnizioni, n. 8 buste cavi e connettori e n. 2 buste clip plastica		
333) N. 1 scatola con n. 31 buste connettori elettrici e n. 14 buste bulloni		
334) N. 1 scatola con n. 19 buste fusibili		
335) N. 35 buste con minuteria varia: decorazioni, pulsanti, coperture Smart e Mercedes		
336) Minuteria di ricambi Smart (12 buste)		
337) Minuteria, ricambi, bulloni, viti anelli (circa 117 buste) Mercedes		
338) N. 74 buste di minuteria varia per Smart e Mercedes (fascette di metallo, clip di plastica ed elementi decorativi)		
339) Scatolone con n. 307 buste di ricambi e minuteria varia: viti, bulloni, anelli, piccole guarnizioni, clip tappi e coperchi Mercedes e Smart		
340) N. 6 flessibili vari tipi per Mercedes		
341) N. 3 pompe carburante		
342) N. 14 guarnizioni		
343) Termostato liquido Mercedes		
344) Porta lampade Mercedes		
345) N. 1 bocchetta aria e n. 1 copertura per Smart		
346) N. 13 pezzi di inserto per filtro Mercedes		
347) N. 1 Ammortizzatore motore Mercedes		
348) N. 1 Freccia specchietto Mercedes		
349) N. 1 Coperchio distribuzione Smart		
350) N. 2 meccanismi sportello Mercedes		

Descrizione	Valutazione iva esclusa	Note
351) N. 2 elementi decorazione Mercedes		
352) N. 1 sensore gira ruote Mercedes		
353) N. 1 sensore giri volante Mercedes		
354) N. 2 supporti pinza freno Mercedes		
355) N. 1 supporto ammortizzatore Mercedes		
356) Puleggia ammortizzatore		
357) Tappo faro Mercedes		
358) N. 122 confezioni di pasticche per freni Mercedes vari tipi + n. 1 confezione pasticche freni Smart		
359) N. 17 bustine contenenti sensori per freni		
360) N. 1 densimetro per antigelo, n. 1 analizzatore liquido, n. 4 tubi flessibili, n. 1 cablaggio iniettori, n. 1 fine corsa ammortizzatore, n. 1 asta stabilizzatrice, n. 1 asta misurazione olio, n. 1 braccio per Mercedes		
361) N. 2 buste di tubazione gasolio, gommini per marmitta, n. 1 guarnizione sportello, n. 1 porta stella Mercedes fregio anteriore, n. 1 mascherina radio Smart		
VANO GARAGE	1.500,00 €	valutazione a corpo
362) N. 17 scaffali con piccoli compartimenti per minuteria		
363) N. 3 scaffali in ferro con n. 8 ripiani		
364) N. 5 scaffali in ferro con n. 5 ripiani, riuniti, smontabili e componibili		
365) N. 3 scaffali in ferro di cui il n. 1 con n. 6 ripiani, il n. 2 con n. 9 ripiani ed il n. 3 con n. 8 ripiani		
366) N. 9 scaffali specifici per conservare ricambi e pezzi da officina		
367) N. 12 scaffali con n. 12 ripiani in ferro riuniti, smontabili e componibili		
368) N. 1 scaffale con n. 14 ripiani in ferro		
369) N. 3 scaffali con n. 17 ripiani poco profondi		
370) N. 3 scaffali con n. 17 ripiani profondi		

Descrizione	Valutazione iva esclusa	Note
371) N. 191 ripiani di varie misure montabili sulle strutture già inventariate di cui n. 87 ripiani grandi, n. 27 ripiani medi, n. 75 ripiani piccoli		
372) Capannone industriale		
373) APPARTAMENTO	2.000,00 €	valutazione a corpo
374) Salone composto da tavolo con n. 6 sedie, una libreria marrone e vetrina		
375) Divano ad angolo		
376) TV con display piatto Samsung		
377) Lettore DVD Mejestic		
378) Giradischi Sony		
379) Amplificatore Technics con casse		
380) Lettore cd Kodak		
381) Dischi musica varia 33 giri (circa n. 104)		
382) CD vari (circa 70)		
383) Cristalleria varia (bicchieri brocche)		
384) Utensileria varia, servizio piatti, servizi tè/caffè		
385) DVD vari originali e copiati e VHS		
386) Automobile Panda Fiat tg. BA178BW intestata alla sig.ra Quattrone Rossana La quale specifica che si tratta dell'unica automobile in uso alla famiglia e chiede perciò di poterla ancora utilizzare. Consegna copia del libretto di circolazione.	300,00 €	
387) TV color Imperial funzionante		
388) Lume con base in vetro		
389) Bottiglia		
390) Faro Solar Light collegato a pannello solare della figlia Ilaria		
391) Tapis roulant Step by Step		
392) Cyclette Gimmy Atala		
393) Ventilatore Linq		
394) Piantana lampada		
395) Display collegato a telecamera esterna (dichiara il sig. Surace non funzionante)		
396) Mobile con specchio		

Descrizione	Valutazione iva esclusa	Note
397) Scatole porta oggetti		
398) Radio stereo (dichiara il sig. Surace non essere funzionante)		
399) N. 2 piccoli pannelli solari collegati a batteria		
400) Batteria auto		
401) Batteria		
402) Lavatrice Bosh funzionante per come dichiarato dalla sig.ra Quattrone Rossana		
403) N. 2 lampade, quella di colore bianco non funzionante per come dichiarato dal sig. Surace		
404) Mini frigo SMEG		
405) Borsa frigo		
406) Specchio con luce		
407) TV color Imperial		
408) Antenna		
409) N. 2 condizionatori Daikin (camera da letto)		
410) N. 1 climatizzatore Vaillant		
411) Mobile ingresso con specchio e appendi panni		
07-lug	15.000,00 €	valutazione a corpo
412) n. 6 tappetini auto Mercedes;		
413) n. 6 coppie tappetini auto Mercedes;		
414) n. 24 tappetini gomma Mercedes;		
415) n. 2 tappetini sprinter Mercedes;		
416) n. 3 copie tappetini gomma;		
417) n. 1 coprigiunto paraurti;		
418) n. 1 bacchetta cromata;		
419) n. 1 tunnel cambio marcia;		
420) n. 1 kit montaggio posteriore aria condizionata sprinter (n. 1 radiatore, n.1 ventola, n. 1 areatore, n. 1 tubazione, n. 1 compressore ossidato, n. 1 cablaggio);		
421) n. 1 modanatura cromata;		
422) n. 1 faro;		
423) n. 1 set di supporto;		
424) n. 1 porta pacchi furgone Mercedes;		
425) n. 1 supporti base;		

Descrizione	Valutazione iva esclusa	Note
426) n. 1 set di supporto;		
427) n. 1 set di supporto porta pacchi;		
428) n. 1 supporto basico;		
429) n. 1 spoiler frontale Smart;		
430) n. 1 frontalino Mercedes;		
431) n. 1 quadro paraurti Mercedes;		
432) n. 2 coppia porta pacchi Mercedes;		
433) n. 1 griglia radiatore Mercedes;		
434) n. 1 set portapacchi Mercedes;		
435) n. 1 set portapacchi Mercedes;		
436) n. 1 porta bicicletta Mercedes;		
437) n. 1 tachimetro Mercedes;		
438) n. 1 tachimetro Mercedes;		
439) n. 1 rivestimento paraurti;		
440) n. 1 barra anteriore alluminio;		
441) n. 1 copertura barra;		
442) n. 1 copertura barra;		
443) n. 1 copertura barra;		
444) n.1 raccordo alluminio;		
445) n.1 pannello paraurti alluminio;		
446) n. 1 cromatura paraurti;		
447) n. 1 barra di torsione;		
448) n.1 traversa Smart;		
449) n.1 intelaiatura tetto;		
450) n. 1 supporto alluminio;		
451) n. 1 barra alluminio frontale;		
452) n. 1 traversa alluminio;		
453) n. 1 tappo copertura traversa plastica;		
454) n. 1 traversa acciaio;		
455) n. 1 rinforzo alluminio;		
456) n. 1 rinforzo alluminio;		
457) n. 1 copertura nera;		
458) n. 1 cromatura parafango;		
459) n. 1 copertura radiatore;		
460) n. 1 finestrino tria Smart;		
461) n. 1 paraurti anteriore;		
462) n. 1 copertura plastica;		

Descrizione	Valutazione iva esclusa	Note
463) n. 1 copertura plastica		
464) n.1 marmitta Mercedes A 201 490 33 15;		
465) n.1 marmitta Mercedes A 202 490 075;		
466) n. 1 marmitta Mercedes A 201 490 34 15;		
467) n. 1 marmitta Mercedes A 203 491 00 01;		
468) n.1 marmitta Mercedes A 126 490 39 15;		
469) n. 1 marmitta Mercedes A 124 490 00 19;		
470) n. 1 marmitta Mercedes A 124 490 20 19;		
471) n. 1 marmitta Mercedes A 115 490 07 15;		
472) n. 1 marmitta Mercedes A 201 490 36 15;		
473) n. 1 marmitta Mercedes A 124 490 26 21;		
474) n. 1 marmitta Mercedes A 124 490 .. 15;		
475) n. 1 marmitta Mercedes A 201 490 35 15;		
476) n. 1 marmitta Mercedes A 201 490 34 15;		
477) n. 1 marmitta Mercedes 124 491 17 01;		
478) n. 1 marmitta Mercedes 124 490 20 21;		
479) n. 1 marmitta Mercedes 201 490 31 15;		
480) n. 1 marmitta Mercedes 124 491 07 00;		
481) n. 1 marmitta Mercedes A 201 490 33 15;		
482) n. 1 marmitta Mercedes 201 490 31 15;		
483) n. 1 marmitta Mercedes – tubo di scarico A 211 490 14 19;		
484) n. 1 barra torsione A 463 323 04 65;		
485) n. 1 listello Mercedes A 208 690 0562 53 59;		
486) n. 2 coperture sottoscocca Mercedes in cattivo stato;		
487) n. 1 copertura Mercedes A 208 698 22 30;		
488) n. 1 copertura sottoscocca Smart 0011933V001000000;		
489) n.1 pannello in cattivo stato Mercedes A 201 520 34 23;		
490) n. 1 sportello sx Mercedes A 170 720 12 05;		
491) n. 1 sportello Mercedes dx ...54090217;		
492) n. 1 fincata interna Smart Q0003633V006000000;		
493) n. 1 finestrino Mercedes A 203 730 01 55 (coppia con 494);		

Descrizione	Valutazione iva esclusa	Note
494) n. 1 finestrino Mercedes A 203 730 02 55 (coppia con 493);		
495) n. 1 finestrino Mercedes A 124 735 04 09;		
496) n. 1 finestrino laterale Mercedes A 169 670 10 12 05;		
497) n. 1 finestrino triangolare Mercedes A 124 735 03 09;		
498) n.1 cristallo vetro azzurrato Mercedes A 203 725 10 10;		
499) n. 1 vetro laterale Mercedes A 203 670 59 12;		
500) n.1 vetro Mercedes A 211 735 01 10;		
501) n.1 finestrino Smart Q0004286V013CD6A00;		
502) n.1 finestrino vetro laterale Mercedes A 203 670 60 12;		
503) n. 1 vetrino Mercedes A 124 735 07 09;		
504) n.1 vetro azzurrato Mercedes A 203 725 09 10;		
505) n.1 deflettore Mercedes B67530011;		
506) n.2 finestrino Mercedes A 124 720 04 18;		
507) n.1 Elettronica Mercedes A 211 870 04 10;		
508) n. 2 guida di scorrimento Mercedes dxsx A 246 725 01 25 – A 246 725 02 25;		
509) n. 2 guida alza cristalli Mercedes dx sx A 246 735 01 25 – A 246 735 02 25;		
510) n.1 set tetto scorrevole tela Smart Q0014820V004000000;		
511) n. 1 spoiler Smart A 451 793 02 88;		
512) n. 1 radiatore intercooler Mercedes A 204 500 05 00;		
513) n.1 radiatore Mercedes A 211 500 39 02 05;		
514) n.1 copertura Mercedes A 203 880 02 05 – 5904;		
515) n.1 supporto di base Mercedes A 204 890 14 93;		
516) n.1 sterzo completo Smart 0012533V001000000;		
517) n.1 semiasse Mercedes A169 360 72 72;		
518) n.1 semiasse Mercedes A 169 360 84 72;		

Descrizione	Valutazione iva esclusa	Note
519) n.1 albero laterale Mercedes A 169 360 83 72;		
520) n.1 albero di trasmissione Mercedes A 169 360 06 72;		
521) n.1 deflettore acqua Mercedes A 164 830 02 28;		
522) n.1 gruppo ottico Mercedes A 212 820 23 39 (coppia 523);		
523) n.1 gruppo ottico Mercedes A 212 820 24 39 (coppia 522);		
524) n. 1 rivestimento Smart Q0000566V012CC4A00;		
525) n. 1 rivestimento Mercedes A 638 692 39 01;		
526) n. 1 fascione paraurti anteriore Mercedes A164 880 58 04 9999;		
527) n. 1 ammortizzatore Mercedes A164 880 00 35;		
528) n. 1 vasca furgone liquidi Mercedes A2128140041;		
529) n. 1 vasca furgone Mercedes A 204 814 03 41;		
530) n. 1 vasca Mercedes B66560411;		
531) n. 1 gocciolatoio Mercedes A 164 880 02 05;		
532) n. 1 copertura longherone Mercedes;		
533) n. 1 parafrangente anteriore sx Mercedes;		
534) n. 1 capsula insonorizzazione Mercedes A 251 520 02 55;		
535) n. 1 serbatoio Mercedes A 169 470 19 01 05;		
536) n. 1 lamiera posteriore Mercedes A 202 420 14 44;		
537) n. 1 supporto Mercedes A 208 910 01 22;		
538) n.1 protezione Mercedes A 210 524 00 01;		
539) n. 1 intelaiatura cuscino Mercedes 124 910 19 22;		
540) n. 1 intelaiatura cuscino Mercedes 126 910 11 22;		
541) n. 1 capsula isolamento acustico Mercedes A 201 524 41 25;		
542) n. 1 copertura A 202 520 19 23;		
543) n. 1 copertura A 203 693 16 33;		

Descrizione	Valutazione iva esclusa	Note
544) n. 1 capsula isolamento acustico Mercedes A 210 520 11 23;		
545) n. 1 copertura senza codice;		
546) n.2 Rahmen A 124 626 02 45;		
547) n. 1 convogliatore ventilatore Mercedes A 124 505 41 55;		
548) n. 1 traversa A 124 330 19 07;		
549) n. 1 braccio oscillante Mercedes (codice non leggibile);		
550) n. 2 telaio Mercedes A 124 626 02 45;		
551) n. 2 paraspruzzi B66530004 B66530003;		
552) n. 1 supporto Mercedes B66848522;		
553) n. 1 faro Smart Q0043466V003000000;		
554) n. 1 faro Bosh 0018209861;		
555) n. 1 luce posteriore Mercedes A 246 820 02 64;		
556) n. 1 radiatore Mercedes A 169 500 18 03;		
557) n. 1 maniglia Mercedes sportello posteriore;		
558) n. 1 faro posteriore sx Mercedes A 170 820 01 64;		
559) n. 1 tendicinghia Mercedes A 266 200 09 70;		
560) n. 1 ABS Mercedes A 005 431 97 12 80;		
561) n. 1 isolamento Smart A 451 682 01 09;		
562) n. 1 airbag centrale Mercedes A 210 860 09 05;		
563) n. 1 vetro fisso Smart A 451 720 01 57;		
564) n. 1 copertura ornamentale Smart A 454 737 01 47;		
565) n. 3 compressore Mercedes A 000 230 94 11;		
566) n. 1 alternatore Mercedes A 012 154 59 02 87;		
567) n. 1 alza vetro Mercedes A 639 720 05 46;		
568) n. 1 braccio sospensione Mercedes A 251 330 08 07;		
569) n. 1 albero comando Mercedes A 251 330 07 07;		
570) n. 1 coperchio Mercedes A 209 680 00 98;		
571) n. 1 freno stazionamento A 462 420 00 84;		
572) n. 1 braccio sospensione A 211 330 81 07;		
573) n. 1 supporto A 0011 8115 6 14;		

Descrizione	Valutazione iva esclusa	Note
574) n. 1 condensatore Mercedes A 203 500 00 54;		
575) n. 1 guarnizione Mercedes A 164 889 01 98;		
576) n. 1 lamiera A 203 505 27 30;		
577) n. 1 copertura Mercedes A 208 698 03 30;		
578) n. 1 guarnizione Smart Q0009319V001000000;		
579) n. 1 interruttore Mercedes A 203 821 55 79;		
580) n. 2 tappo Mercedes – coppa mozzo A 667 400 03 25;		
581) n.1 porta fusibili Mercedes A 211 545 86 01;		
582) n. 2 coperchio Mercedes A 000 811 10 22;		
583) n.1 cornice Mercedes A 000 813 04 36;		
584) n. 1 calandra radiatore Mercedes A 169 880 00 83;		
585) n. 1 copertura testata S139130778;		
586) n. 1 filtro aria;		
587) n. 1 tappetino sprinter Mercedes B66560955;		
588) n. 1 tappetino sprinter Mercedes B66560855;		
589) n. 1 tappetino Mercedes B66239073;		
590) n. 2 tappetino sprinter Mercedes B66688253 B66688203;		
591) n. 4 tappetino gomma Mercedes senza codice;		
592) n. 1 tappetino Mercedes B66560855;		
593) n. 1 tappeto gomma senza codice;		
594) n. 1 tappeto gomma Mercedes B66680145;		
595) n. 1 alza cristalli elettrico – numero non leggibile;		
596) n. 2 alza cristalli elettrico dx e sx A 212 720 03 46 – A 211 720 04 46;		
597) n. 1 guarnizione Mercedes A 606 014 00 22;		
598) n. 1 circuito Mercedes A 203 821 14 92;		
599) n. 1 specchio esterno Mercedes A 168 810 01 76;		
600) n. 1 luce posteriore Smart Q0001728V007C98Y00;		
601) n. 1 cintura di sicurezza Mercedes A 201 860 31 85;		

Descrizione	Valutazione iva esclusa	Note
602) n. 1 rivestimento Mercedes A 124 690 14 40;		
603) n. 1 interruttore Mercedes A 210 820 78 10;		
604) n. 1 refrigeratore olio Mercedes A 604 180 01 65;		
605) n. 1 pompa Mercedes A 203 470 32 94;		
606) n. 1 pompa complementare Mercedes A 203 470 53 94;		
607) n. 1 dispositivo comando Mercedes A 164 870 38 26;		
608) n. 1 finestrino triangolare Smart Q0000558V013C41A00;		
609) n. 1 pompa complementare Mercedes A 203 470 50 94;		
610) n. 1 manguito Mercedes A 003 302 085;		
611) n. 1 cintura di sicurezza Mercedes A 169 860 79 85;		
612) n. 1 manicotto Mercedes A 000 357 01 91;		
613) n. 1 manicotto Mercedes A 000 330 20 85;		
614) n.1 pompa complementare Mercedes A 168 470 46 94;		
615) n. 1 manguito/ manicotto Mercedes A 000 330 20 85;		
616) n. 1 plastica specchietto Mercedes A 168 811 01 60 – 9706;		
617) n. 1 incavo Mercedes A 212 630 03 67;		
618) n. 2 copertura A 201 694 04 25;		
619) n. 2 copertura A 202 690 02 30;		
620) n. 1 copertura A 170 698 01 30;		
621) n. 1 copertura A 208 698 05 30;		
622) n. 2 copertura A 168 690 01 30;		
623) n. 1 copertura senza codice;		
624) n. 1 copertura Smart A 451 884 02 22;		
625) n. 1 copertura Smart 0004747V005000000;		
626) n. 1 copertura Mercedes A 164 880 27 05;		
627) n. 1 copertura Mercedes A 204 690 47 30;		
628) n. 1 copertura Mercedes A 168 698 57 30;		
629) n. 1 copertura Mercedes A 203 884 06 22;		

Descrizione	Valutazione iva esclusa	Note
630) n. 1 copertura Mercedes A 168 698 85 30;		
631) n. 1 copertura Mercedes A 204 690 56 30;		
632) n. 1 copertura Mercedes A 164 884 09 22;		
633) n. 1 copertura Mercedes A 203 884 13 22;		
634) n.1 pannello divisorio A 123 884 05 35;		
635) n. 1 copertura Mercedes A 211 690 14 30;		
636) n. 1 copertura Smart 0004746V005000000;		
637) n.1 copri porta bagaglio senza codice;		
638) n. 1 tendina parasole Mercedes B 66 69 11 09;		
639) Capote Smart 000533V018000000;		
640) n. 1 radiatore Mercedes A 211 500 11 02;		
641) n. 1 supporto base Mercedes B 66 85 02 57;		
642) n. 1 cambio automatico Smart A 454 37 00 51;		
643) n. 1 cambio automatico Smart usato;		
644) n. 1 copertura Mercedes A 203 727 0188 90 51;		
645) n. 1 copertura cerniera A 203 620 23 95;		
646) n. 1 n. 1 telaio specchio A 246 810 01 76;		
647) n. 1 deflettore Mercedes A 210 880 06 36;		
648) n. 1 vetrino Mercedes A 123 826 03 90;		
649) n. 2 faro posteriore A 123 820 34 66;		
650) n. 1 listello Mercedes A 168 698 02 62;		
651) n. 1 guarnizione Smart Q 0000 654 V009 000 000;		
652) n. 1 isolante Mercedes A 164 682 47 04;		
653) n. 1 tubo Mercedes A 112 094 02 82;		
654) n. 1 pompa olio Mercedes A 602 180 01 01;		
655) n. 2 specchietto esterno Mercedes A 124 810 68 16;		
656) n. 1 vetrino Mercedes A 000 820 08 66;		
657) n. 1 vetrino Mercedes A 123 826 07 90;		
658) n. 1 vetro faro Mercedes 202 826 91 90;		
659) n. 1 vetro faro Mercedes A 202 826 08 90;		
660) n. 1 fanalino posteriore Mercedes A 124 820 94 64;		
661) n. 2 vetrino Mercedes A 124 820 30 77;		
662) n. 2 Trasduttore Mercedes A 202 470 39 41;		
663) n. 1 coppia fanalino Mercedes 000 820 12 66;		

Descrizione	Valutazione iva esclusa	Note
664) n. 1 vetrino Mercedes A 124 820 30 77;		
665) n. 2 alloggiamento fanalino posteriore 201 820 04 09;		
666) n. 1 rivestimento Mercedes A 124 690 85 40;		
667) n. 1 luce posizione posteriore A 124 820 04 64;		
668) n. 1 pezzo Smart A 454 260 15 40;		
669) n. 1 piastra di fissaggio Mercedes A 203 470 54 94;		
670) n. 1 copertura Mercedes A 170 690 19 30;		
671) n. 2 radiatore Mercedes A 201 500 83 03;		
672) n. 1 condensatore Mercedes A 201 830 28 70;		
673) n. 1 vetro discendente Mercedes A 124 730 03 18;		
674) n. 1 faro vetrino Mercedes A 202 820 09 66;		
675) n. 2 fanalino Mercedes 202 320 10 66;		
676) n. 1 copertura Mercedes A 210 910 12 18;		
677) n. 1 pompa dell'acqua Mercedes A 111 200 40 01 80;		
678) n. 1 pompa dell'acqua Mercedes A 602 200 02 20 80;		
679) n. 4 vetri Mercedes 124 820 29 77;		
680) n. 1 luce freni Mercedes A 129 820 14 56;		
681) n. 1 canalino Mercedes A 203 885 18 21 97 44;		
682) n. 1 tubazione di pressione Mercedes A 171 430 19 29 05;		
683) n. 1 radiatore Mercedes A 463 500 19 00;		
684) n. 1 copertura Mercedes 169 619 14 38;		
685) n. 1 guida Mercedes A 171 8850 063;		
686) n. 1 deflettore aria Mercedes A 171 505 01 30;		
687) n. 1 plastica Mercedes 170 687 01 07;		
688) n. 1 tubo flessibile N 0000 0000 0734 64;		
689) n. 1 modanatura decorativa Mercedes A 166 680 09 71;		
690) n. 1 maniglia Mercedes A 201 267 1810 90 45;		
691) n. 1 tappo gomma Mercedes A 414 320 00 44;		
692) n. 1 modanatura decorativa Mercedes A 160 680 08 71;		

Descrizione	Valutazione iva esclusa	Note
693) n. 2 fanale posteriore Mercedes (dx – sx) A 140 820 01 64 A 140 820 02 64;		
694) n. 1 albero di trasmissione Mercedes A 164 330 08 01;		
695) n. 1 rivestimento Mercedes A 201 690 5840 77 00;		
696) n. 1 vetro laterale Mercedes A 169 670 10 12;		
697) n. 1 vetro fanale Mercedes A 170 826 02 90;		
698) n. 2 fanali posteriori (dx sx) 201 820 02 64;		
699) n. 1 rivestimento Mercedes A 639 694 07 25 9999;		
700) n. 1 modanatura Mercedes A 171 888 02 73;		
701) n. 1 guarnizione parabrezza Smart Q 0000 680V010 000 000;		
702) n. 1 chiusura Mercedes A 203 720 04 35;		
703) n. 1 pompa idraulica Mercedes A 168 466 06 01;		
704) n. 2 serie riparazioni Mercedes A 129 3500 03 37;		
705) n. 1 tubo freno flessibile Mercedes A 164 420 04 48;		
706) n. 1 alza vetro Mercedes A 201 720 14 46;		
707) n. 1 vetro faro Mercedes A 220 826 01 90;		
708) n. 1 vetro faro Mercedes 002 826 91 90;		
709) n. 1 cavi elettrici Mercedes A 124 543 87 05;		
710) n. 1 profilo tenuta Mercedes 000 985 82 30;		
711) n. 1 centralina Mercedes A 211 545 78 01;		
712) n. 1 fanalino Mercedes A 202 820 18 66;		
713) n. 5 ammortizzatore Mercedes A 204 326 2800 28;		
714) n. 4 molle Mercedes senza numero;		
715) n. 1 pannello tetto A 124 657 01 09;		
716) n. 1 tubo aspirazione Smart A 451 830 00 53;		
717) n. 1 specchietto Mercedes A 176 810 01 76;		
718) n. 1 specchietto Mercedes A 176 810 04 76;		
719) n. 1 serbatoio acqua Mercedes A 203 869 01 20;		

Descrizione	Valutazione iva esclusa	Note
720) n. 1 copertura Mercedes A 124 918 01 30;		
721) n. 1 ventilatore Mercedes A 601 200 03 23;		
722) n. 1 convogliatore ventilatore Mercedes A 124 500 08 55;		
723) n. 1 copertura Mercedes numero non leggibile;		
724) n. 2 copertura Mercedes A 463 887 00 25;		
725) n. 1 rivestimento Mercedes A 124 889 07 63;		
726) n. 1 halter Mercedes 164 545 18 40;		
727) n. 1 blocca sterzo Mercedes 123 462 11 30;		
728) n.1 ventilatore Mercedes A 111 200 00 23;		
729) n. 1 sterzo Mercedes A 123 460 62 01;		
730) n. 1 cavi elettrici Mercedes A 171 540 40 32;		
731) n. 8 cilindri Mercedes 615 011 10 10;		
732) n. 1 vetrino Mercedes A 002 826 85 90;		
733) n. 1 pannelleria Mercedes A 169 680 10 50 9109;		
734) n. 1 antifurto B 66 55 80 71;		
735) n. 1 boccole Mercedes A 631 330 64 07;		
736) n. 1 vetrino Mercedes A 210 826 06 90;		
737) n. 1 leva cerniera Mercedes A 210 750 12 28;		
738) n. 1 porta targa Mercedes A 203 885 31 81;		
739) n. 1 lamiera protezione Mercedes A 202 420 15 44;		
740) n. 1 gioco d'appoggio Mercedes B 66 8485 10;		
741) n. 1 blocca sterzo Mercedes A 123 462 26 30;		
742) n. 1 scambiatore CD Mercedes B 67 82 34 09;		
743) n. 1 copertura Mercedes A 201 352 09 88;		
744) n. 2 guarnizioni Mercedes A 123 720 01 78;		
745) n. 2 listello decorativo Mercedes A 204 885 31 21 A 204 885 36 21;		
746) n. 6 montante finestrino Mercedes A 201 730 02 19 7126;		
747) n. 1 fanalino Mercedes 123 820 38 64;		
748) n. 1 volante Mercedes A 140 460 45 03;		
749) n. 1 interruttore Mercedes 001 540 76 45;		
750) n. 1 luce posteriore Mercedes A 002 544 72 03;		

Descrizione	Valutazione iva esclusa	Note
751) n. 2 copertura frontale Mercedes A 221 880 0083 05 9040;		
752) n. 1 specchietto Smart A 451 810 2116 0000;		
753) n. 2 luce intermittente A 202 826 09 43;		
754) n. 1 ventilatore Mercedes A 000 500 70 93;		
755) n. 1 vetrino Mercedes A 000 820 08 66;		
756) n. 2 luce intermittente Mercedes A 202 826 10 43;		
757) n. 1 maniglia Mercedes A 203 267 07 11 – 9B97;		
758) Elemento A 111 200 04 15;		
759) n. 1 interruttore Mercedes A 210 540 0144 27;		
760) n. 1 display led Mercedes Q 454 37 98;		
761) n. 1 luce intermittente Mercedes A 124 826 07 43;		
762) n. 1 supporto scii Mercedes B 66 85 17 02;		
763) n. 2 vetro faro Mercedes 123 826 04 80 – 123 826 04 90;		
764) n. 1 cavi elettrici Mercedes A 124 543 80 32;		
765) n. 1 vetrino freccia Mercedes A 140 820 02 66;		
766) n. 1 vetro Mercedes A 201 720 02 18;		
767) n. 1 vetro discendente Mercedes A 210 720 01 18;		
768) n. 1 vetro porta Mercedes A 202 730 07 18;		
769) n. 1 copertura cruscotto Mercedes A 202 680 15 98 – 8404;		
770) n. 1 copertura Mercedes A 168 811 01 61 – 7C45;		
771) n. 1 supporto motore Mercedes A 251 240 31 17;		
772) n. 1 copertura Mercedes A 168 885 15 23 – 9999;		
773) n. 1 bacchetta Mercedes A 204 725 15 65;		
774) n. 1 griglia Mercedes A 163 885 06 81;		
775) n. 1 listello Mercedes A 169 690 37 62 – 7748;		
776) n. 1 listello Mercedes A 639 690 02 62 – 9999;		
777) n. 1 listello Mercedes A 639 690 12 62 – 9999;		
778) n. 1 guida Mercedes A 211 880 06 12 – 9999;		

Descrizione	Valutazione iva esclusa	Note
779) n. 1 cornice Mercedes A 170 885 01 21 – 9999;		
780) n. 1 gancio di sicurezza Mercedes A 171 880 00 64 05;		
781) n. 1 accessorio radio Mercedes A 211 820 41 89;		
782) n. 1 manicotto Mercedes A 202 505 13 86;		
783) n. 1 tubo sfiato Mercedes A 203 501 01 25;		
784) n. 1 fanalino Mercedes A 163 730 11 24;		
785) n. 1 tubo Mercedes A 112 094 08 82;		
786) n. 2 cavo Mercedes A 211 780 02 89 A 211 780 01 89;		
787) n. 1 tubazione Smart A 451 476 09 01;		
788) n. 1 listello Mercedes A 210 690 04 62 – 9744;		
789) n. 1 ammortizzatore Smart 000 9225 V001 000 000;		
790) n. 3 rivestimento Mercedes 124 889 05 63;		
791) n. 1 luce freno supplementare A 246 820 01 56;		
792) n. 2 listello decorativo Mercedes A 204 885 34 21 A 204 885 35 21;		
793) n. 1 busta (5 pezzi) supporto gomma Mercedes A 906 323 16 85;		
794) n. 1 tubo flessibile Mercedes A 001 997 81 52;		
795) n. 1 tubazione Mercedes A 164 327 03 45;		
796) n. 5 coperchi protezione Mercedes A 169 366 01 89;		
797) n. 1 interruttore Smart 451 646 03 70;		
798) n. 1 paracolpi laterale A 601 885 03 03;		
799) n. 1 guarnizione Mercedes A 201 725 01 25;		
800) n. 1 supporto Mercedes A 203 760 03 34;		
801) n. 1 guida scorrevole Mercedes 124 782 19 26;		
802) n. 1 rivestimento Mercedes A 124 889 08 63;		
803) n. 1 ammortizzatore Mercedes A 209 885 00 37;		
804) n. 1 guarnizione A 201 725 02 25;		
805) n. 1 copertura Mercedes A 164 826 01 24;		
806) n. 1 asta Mercedes A 601 320 05 89;		

Descrizione	Valutazione iva esclusa	Note
807) n. 1 canalino Mercedes A 163 730 12 24;		
808) n. 1 tubazione Mercedes A 124 270 05 96 64;		
809) n. 1 listello decorativo Mercedes A 204 885 30 21;		
810) n. 1 rivestimento Mercedes A 124 889 06 63;		
811) n. 2 ammortizzatore Smart 006969V001000000;		
812) n. 1 ammortizzatore Smart 451 320 23 31;		
813) n. 1 lamierino Mercedes A 123 680 71;		
814) n. 1 supporto ruota di scorta Mercedes A 639 400 03 39 05;		
815) n. 1 cornice cromata Mercedes A 210 880 05 30;		
816) n. 2 copertura Mercedes A 220 684 08 18 9B51;		
817) n. 1 porta targa Mercedes A 209 885 00 81;		
818) n. 1 volante Smart A 451 460 02 18 C72U;		
819) n. 1 supporto centrale Mercedes A 903 410 00 10;		
820) n. 1 profilo cornice Mercedes A 169 725 01 65;		
821) n. 1 guida di tenuta Mercedes A 204 725 35 65;		
822) n. 1 canalino tenuta Mercedes A 204 735 15 65;		
823) n. 1 listello decorativo Mercedes A 212 690 46 82;		
824) n. 1 listello decorativo Mercedes A 212 690 45 82;		
825) n. 1 guarnizione guida Mercedes (piegata) A 169 735 04 65;		
826) n. 1 tubo flessibile Mercedes A 201 501 65 82;		
827) n. 1 alza vetro Mercedes A 163 720 11 46;		
828) n. 1 avvolgibile Smart A 454 784 01 09;		
829) n. 1 convogliatore Mercedes A 202 505 34 55;		
830) n. 1 accessorio radio Mercedes A 203 820 16 02;		
831) n. 4 placca di base Mercedes A 169 376 02 42;		
832) n. 1 rivestimento Mercedes A 124 910 44 46;		
833) n. 1 rivestimento Mercedes 201 910 0047 9056;		

Descrizione	Valutazione iva esclusa	Note
834) n. 1 rivestimento Mercedes 201 910 0946 9056;		
835) n. 1 rivestimento Mercedes A 124 910 0146 9068;		
836) n. 1 rivestimento Mercedes A 124 910 4446 – 9A89;		
837) n. 1 specchietto Mercedes A 246 810 06 76;		
838) n. 1 sportellino Mercedes A 168 680 01 39 7215;		
839) n. 1 guida scorrevole Mercedes 124 782 20 26;		
840) n. 1 montante Mercedes 201 620 08 85;		
841) n. 2 cavi Mercedes A 901 760 07 04;		
842) n. 1 rivestimento Mercedes 201 910 09 46 – 6097;		
843) n. 1 alza vetro Mercedes A 209 720 03 46;		
844) n. 1 manicotti Mercedes A 210 460 05 97;		
845) n. 1 ingranaggio intermedio Mercedes A 168 362 00 21;		
846) n. 1 canalino Mercedes A 203 885 27 21 – 9999;		
847) n. 1 maniglia Mercedes A 246 740 07 93;		
848) n. 1 tubo estensibile Mercedes A 220 320 04 54;		
849) n. 1 bacchetta Mercedes A 203 690 31 82;		
850) n. 1 guarnizione Mercedes A 164 690 20 80;		
851) n. 1 copertura bagaglio Smart Q 0005 354V00 4C73A00;		
852) n. 1 serratura Mercedes A 211 720 03 35;		
853) n. 1 copertura Mercedes A 168 885 00 23;		
854) n. 1 copertura Mercedes A 164 880 43 05;		
855) n. 2 tappo benzina Smart A4517500003C22A;		
856) n. 1 profilo Mercedes A 203 735 07 65;		
857) n. 1 asta livello olio – numero non leggibile;		
858) n. 1 listello decorativo Smart A 454 698 01 08;		
859) n. 1 listello Mercedes A 168 698 14 62 – 7195;		
860) n. 1 listello Mercedes A 210 690 03 82 – 9999;		
861) n. 1 copertura Mercedes A 168 885 15 23 5375;		
862) n.1 listello cromato Mercedes A 124 678 09 30;		

Descrizione	Valutazione iva esclusa	Note
863) n. 1 profilo guida Mercedes A 124 735 01 65;		
864) n. 1 molla a gas Mercedes A 163 740 03 45;		
865) n. 1 copertura Mercedes A 168 698 13 30 9C30;		
866) n. 1 tubazione rigida Mercedes 111 140 09 12;		
867) n. 1 tubo Mercedes A 171 460 22 24 05;		
868) n. 1 guarnizione Mercedes A 169 735 03 65;		
869) n. 1 listello Mercedes A 210 690 05 82 9999;		
870) n. 1 ornamento Mercedes A 212 885 24 74;		
871) n. 1 molla a gas Mercedes A 163 740 03 45;		
872) n. 1 profilo gomma Mercedes A 203 725 06 65;		
873) n. 1 guida Mercedes Q10004289;		
874) n. 1 aletta parasole Mercedes A 451 810 0410 C24A;		
875) n.1 copertura Mercedes A 203 698 21 30;		
876) n.1 copertura cinghia Smart Q0002807V006000000;		
877) n. 3 supporto motore Mercedes A 251 240 31 17;		
878) n.1 supporto gomma Mercedes A 601 240 07 17;		
879) n. 2 fari antinebbia Mercedes (dxsx) A 099 820 02 56 – A 099 820 01 56;		
880) n. 1 comandi aria Mercedes A 169 830 22 85;		
881) n. 3 guarnizione Mercedes A 613 141 01 80 – A 613 098 01 80 – A 613 142 02 80;		
882) n. 1 copertura Mercedes A 124 670 07 08;		
883) n. 1 supporto lampada Mercedes A 000 820 08 77;		
884) n. 1 tiranteria Mercedes A 211 780 01 75;		
885) n. 1 modanatura Mercedes A 202 885 08 74 9999;		
886) n. 1 tubo Mercedes A 211 860 03 92;		
887) n. 2 staffa Smart 0000731V003000000;		
888) n. 10 sostegno Mercedes A 156 140 00 42;		
889) n. 2 lacci Mercedes 168 370 01 73;		
890) n. 1 galleggiante Mercedes A 906 268 00 66;		
891) n. 1 copertura Mercedes A 164 885 02 23;		

Descrizione	Valutazione iva esclusa	Note
892) n.1 tubo aspirazione Mercedes A 464 090 01 82;		
893) n. 1 copertura Mercedes A 203 885 09 23;		
894) n. 1 guarnizione Mercedes A 204 628 01 98;		
895) n. 1 listello Mercedes A 210 690 26 62;		
896) n. 1 guarnizione Mercedes A 111 016 02 21;		
897) n. 1 parafango Mercedes B66560459;		
898) n. 1 rivestimento paraurti Mercedes A 163 880 12 05 – 9999;		
899) n. 1 kit ricambi collettore aspirazione Mercedes Q1070905 (A 646 014 02 22 A 646 186 11 15);		
900) n. 1 copertura Mercedes A 169 690 28 87;		
901) n. 1 molle Mercedes A 164 740 02 45;		
902) ammortizzatori Mercedes A 211 326 51 00;		
903) n. 2 barre Mercedes A 901 320 05 89;		
904) n. 1 modanatura corta Mercedes 211 720 06 28 – 8561;		
905) n. 1 serratura porta Mercedes A 203 730 04 35;		
906) n. 1 griglia Mercedes A 164 885 41 23;		
907) n. 1 copertura Mercedes A 171 885 01 23;		
908) n. 1 mascherina copertura Mercedes A 451 689 13 37 – CR4A;		
909) n. 1 copertura Mercedes A 124 698 15 30;		
910) n. 1 braccio tergicristallo senza numero;		
911) n. 1 bobina accensione Mercedes A 001 5000 04 80;		
912) n. 6 interruttore Mercedes A 203 545 02 10 – 05;		
913) n. 20 supporto Mercedes A 000 505 0130 00 05 (una busta);		
914) n. 2 ammortizzatori Smart coppia A 451 320 17 31;		
915) n. 1 insonorizzazione (danneggiato) Mercedes A 210 682 05 28;		
916) n. 1 disco frizione Smart A 135 250 04 03;		
917) n. 1 puleggia Mercedes A 0003 82 12 90;		

Descrizione	Valutazione iva esclusa	Note
918) n. 1 clacson Mercedes A 004 542 87 20;		
919) n. 1 ammortizzatori Mercedes A 211 323 55 00;		
920) n. 1 vetro faro Mercedes A 003 826 12 90;		
921) n. 1 fascione laterale Mercedes 126 690 26 40 7175;		
922) n. 1 cassettino porta oggetti Mercedes A 163 680 01 91 – 9869;		
923) n. 2 elemento Mercedes A 668 780 01 36 – A 668 780 02 36;		
924) n. 3 iniettore Mercedes A 613 070 08 87 – 0080;		
925) n. 1 vetro specchietto Mercedes A 210 810 07 21;		
926) n. 1 pompa Mercedes A 000 470 63 94;		
927) n. 1 rivestimento Mercedes 124 690 88 40;		
928) n. 1 tubazione Mercedes 613 070 11 32;		
929) n. 1 tubo aria Mercedes A 164 830 20 54 – 7379;		
930) n. 2 serratura porta Smart A 451 720 05 35;		
931) n. 1 copertura Mercedes A 164 880 44 05;		
932) n. 1 vetro specchietto Smart Q0011251V001000000;		
933) n. 1 alloggiamento Mercedes A 210 811 01 66 – 9189;		
934) n. 2 pannello attuatore Mercedes (dxsx) A 169 885 01 22 A 169 885 02 22;		
935) n. 1 copertura Mercedes A 463 918 07 30 – 9051;		
936) n. 2 sostegno freno Mercedes A 001 421 61 98;		
937) n. 1 leva Mercedes A 454 919 03 61;		
938) n. 1 cover plastica Smart A 451 689 12 37 – CR4A;		
939) n. 1 listello Mercedes A 210 690 25 62;		
940) n. 1 cerniera Mercedes A 211 880 02 28;		
941) n. 1 unità di comando Mercedes A 168 542 11 17;		
942) n. 1 centralina air bag Smart A 454 820 35 26;		
943) n. 1 cavo elettrico Mercedes A 203 540 45 06;		

Descrizione	Valutazione iva esclusa	Note
944) n. 1 cavo massa Smart (1 confezione n. 3 pz) Q 0003105V004000000;		
945) n. 1 kit riparazione cavo Smart 0015360V001000000;		
946) n. 1 cavo porta scorrevole Smart A 451 720 01 13;		
947) n. 1 supporto Smart A 451 540 01 73;		
948) n. 1 copertura Mercedes A 639 690 27 62 – 9999;		
949) n. 1 copertura Mercedes A 208 885 02 23;		
950) n. 1 bacchetta Mercedes A 201 528 01 04;		
951) n. 3 libretti istruzioni d'uso Smart 0022071V001000000;		
952) n. 1 tubo Mercedes A 220 860 13 47;		
953) n. 2 ammortizzatori Mercedes A 168 320 12 30;		
954) n. 4 adattatore CEN Smart 0008094V001000000;		
955) n. 1 maniglia Smart Q0009835V005C22A00;		
956) n. 1 copertura Mercedes A 169 680 01 78 – 9051;		
957) n. 1 supporto Mercedes A 660 141 09 40;		
958) n. 1 luce intermittente Smart A 454 820 10 21;		
959) n. 1 copertura Mercedes A 251 885 06 23;		
960) n. 2 scatola relè Smart – numero illeggibile;		
961) n. 1 tubo flessibile Smart Q0001422V002000000;		
962) n. 1 serratura Smart A 451 740 02 35;		
963) n. 1 tubo flessibile Mercedes A 000 987 27 27;		
964) n. 1 copertura Smart A 451 698 01 68;		
965) n. 1 braccio tergicristallo smart A 454 820 00 44;		
966) n. 1 kit bilanciere Smart Q0011264V001000000;		
967) n. 1 copertura Mercedes A 209 889 01 25;		
968) n. 1 copertura Mercedes A 211 727 01 48 – 9B51;		
969) n. 2 griglie Mercedes A 123 836 01 65 (dxsx una busta);		

Descrizione	Valutazione iva esclusa	Note
970) n. 1 tubo flessibile Mercedes A 611 203 17 82;		
971) n. 1 braccio tergicristallo Mercedes A 168 820 06 44 05;		
972) n. 9 filtro carburante Mercedes A 002 477 44 01;		
973) n. 1 contagiri Smart 0005327V006 C96A00;		
974) n. 2 olio cambio Mercedes 001989590310;		
975) n. 1 leva di scarto Smart Q 0000731V003000000;		
976) n. 1 disco frizione Smart A 135 250 04 03;		
977) n. 1 disco flessibile Mercedes A 202 410 15 15;		
978) n. 1 tergicristallo Smart A 454 824 01 26;		
979) n. 1 supporto gomma Mercedes A 220 240 25 17;		
980) n. 1 copertura Mercedes A 203 267 22 80;		
981) n. 1 caricatore CD Mercedes B67822710;		
982) n. 1 motore elettrico Mercedes A 210 820 57 42;		
983) n. 1 coppia ammortizzatori Mercedes A 639 326 24 00;		
984) n. 1 listello Mercedes A 202 826 06 77;		
985) n. 1 guida gomma Smart 000 1364V 004 000 000;		
986) n. 8 cavo Mercedes A 203 440 26 13;		
987) n. 1 maniglia porta Mercedes A 169 166 02 01;		
988) n. 5 tubi A 211 420 88 26 CS A 211 420 88 262;		
989) n. 1 tubazione Mercedes A 613 072 132;		
990) n. 1 listello Mercedes A 124 698 16 80;		
991) n. 1 listello decorativo Mercedes A 204 885 38 21;		
992) n. 2 listelli decorativi Mercedes A 246 885 10 21;		
993) n. 1 modanatura cromata Mercedes A 202 885 09 74;		
994) n. 1 braccio tergicristallo Mercedes A 164 820 03 44;		
995) n. 1 griglia Smart 0001694V012C22A00;		

Descrizione	Valutazione iva esclusa	Note
996) n. 1 guida Mercedes A 221 782 02 31;		
997) n. 4 (unico pacco) aste olio Mercedes A 642 010 29 72 05;		
998) n. 2 tubazione Mercedes A 646 070 39 81;		
999) n. 1 tubo Mercedes A 201 501 66 82 64;		
1000) n. 1 copertura Mercedes numero illeggibile;		
1001) n. 1 bacchetta Mercedes 123 680 01 71;		
1002) n. 1 modanatura cromata Mercedes A 202 885 10 74;		
1003) n. 1 serie cavi Mercedes A 169 540 91 09;		
1004) n. 2 etichetta adesiva Mercedes A 639 584 57 38;		
1005) n. 1 copertura Mercedes A 124 918 28 ..(illeggibile);		
1006) n. 2 tubo carburante Mercedes 169 470 05 75 05 (unico pacco)		
1007) n. 1 copertura Mercedes A 220 910 29 18;		
1008) n. 2 tubo flessibile Mercedes A 169 470 06 75 05 (unico pacco);		
1009) n. 4 cavi/candele Mercedes senza numero (unico pacco);		
1010) n. 1 tappo anti interferenza Mercedes A 204 885 37 21;		
1011) n. 1 supporto gomma Mercedes A 201 326 14 81;		
1012) n. 1 bacchetta decorativa Mercedes A 204 885 37 21;		
1013) n. 2 targhetta Mercedes A 906 817 15 14;		
1014) n. 9 viti Mercedes A 211 984 00 29 05 (unico pacco);		
1015) n. 2 luci freccia Smart (dxsx) A 454 820 09 21 A 454 820 10 21;		
1016) n. 1 tubazione Mercedes A 646 070 40 81;		
1017) n. 1 copertura Mercedes A 124 919 01 20 – 9051;		
1018) n. 5 supporto gomma Mercedes A 126 323 45 85 (unico pacco);		

Descrizione	Valutazione iva esclusa	Note
1019) n. 1 guarnizione Mercedes A 202 826 02 80;		
1020) n. 1 copertura Mercedes A 210 820 01 12;		
1021) n. 17 anelli serbatoio Mercedes A 220 471 00 71 (unico pacco);		
1022) n. 1 tubazione Mercedes A 123 120 67 28;		
1023) n. 1 tirante Mercedes A 129 910 03 74;		
1024) n. 1 serbatoio aria Mercedes A 451 320 07 31;		
1025) n. 1 ammortizzatori Mercedes A 451 320 07 31;		
1026) n. 1 tubo carburante Mercedes A 123 470 24 75;		
1027) n. 2 tubo flessibile Mercedes A 211 832 31 94;		
1028) n. 6 supporti alluminio Mercedes 123 626 13 14 (unico pacco);		
1029) n. 1 porta oggetti Mercedes A 169 810 00 41 28;		
1030) n. 1 guarnizione Mercedes A 202 826 01 80;		
1031) n. 1 tubo flessibile Mercedes N900271018038;		
1032) n. 1 copertura Mercedes A 201 683 00 36;		
1033) n. 1 tubo Mercedes A 646 07 40 81;		
1034) n. 1 tubo freno Mercedes A 230 420 04 48;		
1035) n. 1 articolazione Mercedes 163 350 01 13;		
1036) n. 1 pezzo di contatto Mercedes A 170 460 01 49;		
1037) n. 1 deflettore aria Mercedes A 171 505 06 30;		
1038) n.1 tubo flessibile Mercedes A 203 518 34 82;		
1039) n. 1 spessore Mercedes A 211 505 02 15;		
1040) n. 17 anelli Mercedes A 211 471 00 71 (unico pacco);		
1041) n. 2 tubo Mercedes a 123 492 01 41;		
1042) n. 1 copertura Mercedes 201 540 00 80;		
1043) n. 1 rosetta Mercedes A 202 880 06 05 – 9189;		
1044) n. 1 termostato Smart A 660 200 03 15;		
1045) n. 1 listello decorativo Mercedes A 211 885 02 21;		

Descrizione	Valutazione iva esclusa	Note
1046) n. 1 tubo Mercedes A 164 832 02 90;		
1047) n. 1 listello Mercedes A 211 885 28 21;		
1048) n. 1 cornice tenuta Mercedes A 124 670 09 39;		
1049) n. 1 modanatura Mercedes A 203 690 06 87;		
1050) n. 1 cavo elettrico Mercedes A 221 540 79 32 28;		
1051) n. 1 listello decorativo Mercedes a 212 885 36 21;		
1052) n. 1 modanatura Mercedes A 212 885 35 21;		
1053) n. 2 listello decorativo Mercedes A 212 690 47 82 A 212 690 48 82;		
1054) n. 1 tubo Mercedes A 164 832 03 90;		
1055) n. 1 maniglia Mercedes A 209 680 06 70 – 7F53;		
1056) n. 1 bacchettina plastica Mercedes A 203 784 01 60;		
1057) n. 1 copertura Mercedes A 168 671 01 36;		
1058) n. 1 adesivo Mercedes 168 698 9730 7442;		
1059) n. 21 supporto Mercedes A 211 545 04 47 05 (unico pacco);		
1060) n. 4 guarnizioni Mercedes senza numero;		
1061) n. 2 profilo tergi vetro Mercedes A 203 820 12 45;		
1062) n. 1 copertura Mercedes A 124 918 27 30 8326;		
1063) n. 1 guarnizione Mercedes A 906 351 01 80;		
1064) n. 1 tubo isolante flessibile Mercedes N040621010200;		
1065) n. 1 pedana cofano in plastica Mercedes B 665 604 12;		
1066) n. 1 pedana in plastica Mercedes A 117 814 00 41;		
1067) n. 1 pedana in plastica Mercedes A 246 814 00 41;		
1068) n. 1 pedana in plastica Mercedes A 117 814 00 41;		

Descrizione	Valutazione iva esclusa	Note
1069) n. 1 fondo in plastica Smart 0011933V009000000;		
1070) n. 2 parafrangente anteriore Mercedes 201 881 04 01		
1071) n. 1 parafrangente anteriore Mercedes 201 881 20 01		
1072) n. 1 parafrangente anteriore Mercedes 201 881 04 01		
1073) n. 1 parafrangente anteriore Mercedes 201 881 03 01		
1074) n. 6 coppie ammortizzatori frontali Mercedes A 201 885 09 37 A 201 885 08 37 A 201 885 10 37;		
1075) n. 1 ammortizzatore centrale Mercedes A 201 885 02 37;		
1076) n. 1 tubazione Mercedes A 164 430 20 29;		
1077) n. 1 copertura Mercedes A 203 698 16 30;		
1078) n. 1 copri barra Mercedes A 904 882 01 01;		
1079) n. 1 moquette Mercedes A 169 698 20 30;		
1080) n. 1 vetro Mercedes A 210 735 06 09;		
1081) n. 1 vetro Mercedes triangolare A 123 735 22 09;		
1082) n. 1 vetrino Mercedes triangolare 115 735 08 09;		
1083) n. 1 vetrino Mercedes triangolare 115 735 05 09;		
1084) n. 1 vetrino Mercedes triangolare 115 735 05 09;		
1085) n. 1 vetrino Mercedes triangolare 124 735 01 09;		
1086) n. 1 vetrino Mercedes triangolare A 201 735 03 09;		
1087) n. 1 vetrino Mercedes triangolare A 201 735 03 09;		
1088) n. 1 vetrino Mercedes triangolare 115 735 07 09;		
1089) n. 1 vetrino Mercedes 124 735 08 09;		

Descrizione	Valutazione iva esclusa	Note
1090) n. 1 vetrino Mercedes A 210 735 05 09;		
1091) n. 1 vetrino Mercedes 202 735 08 09;		
1092) n. 1 vetrino Mercedes 123 735 21 09;		
1093) n. 1 vetrino Mercedes A 201 735 03 09;		
1094) n. 1 vetrino Mercedes 115 735 03 09;		
1095) n. 7 supporti Mercedes A 201 540 20 73 (unico pacco);		
1096) n. 1 manicotto Mercedes A 170 501 19 82;		
1097) n. 6 pannelli Mercedes A 123 884 10 35;		
1098) n. 1 copertura Mercedes A 202 690 13 30;		
1099) n. 1 copertura Mercedes 210 698 95 30;		
1100) n. 1 copertura Mercedes A 140 690 03 30;		
1101) n. 1 copertura Mercedes A 210 698 84 30;		
1102) n. 1 copertura Mercedes A 210 698 96 30;		
1103) n. 1 copertura Mercedes A 124 884 01 35;		
1104) n.1 luce targa Mercedes A 639 820 02 56;		
1105) n. 1 convogliatore Mercedes A 201 505 10 55;		
1106) n. 1 rivestimento Mercedes A 201 884 03 31;		
1107) n. 1 convogliatore Mercedes A 124 505 07 55;		
1108) n. 1 convogliatore Mercedes numero non leggibile;		
1109) n. 1 convogliatore Mercedes A 201 505 11 55;		
1110) n. 1 convogliatore Mercedes A 116 505 03 55;		
1111) n. 1 convogliatore Mercedes A 201 505 11 55;		
1112) n. 1 rivestimento Mercedes A 124 524 17 30;		
1113) n. 1 vaschetta acqua Mercedes 168 869 02 20;		
1114) n. 1 vaschetta acqua Mercedes 129 869 03 20;		
1115) n. 1 anello tenuta Mercedes A 021 997 62 48;		
1116) n. 1 tappo di gomma Mercedes A 414 320 00 44;		
1117) n. 6 pezzi (una busta) barra acciaio Smart 0000731V003000000;		
1118) n. 1 barra accoppiamento Mercedes A 210 338 06 15;		
1119) Minuteria varia puleggia A 646 155 00 15 64;		
luce intermittente Mercedes A163 820 01 21;		

Descrizione	Valutazione iva esclusa	Note
sensore Mercedes A 003 542 03 18;		
trasmettitore Mercedes A 001 542 75 18;		
valvola Mercedes A 002 540 06 97;		
interruttore Mercedes A 211 821 80 79 – 7C45;		
ceppo freno Mercedes A 003 420 00 20;		
cablaggio Mercedes A 639 440 60 09;		
anello tenuta Mercedes A 017 997 55 47;		
anello tenuta Mercedes A 017 ...;		
n. 12 pz disco chiusura Mercedes A 110 987 044;		
cavo elettrico Mercedes A 901 540 34 09;		
regolatore Mercedes A 003 154 51 06;		
vetrino Mercedes A 215 826 02 90;		
n. 7 pz ugello Mercedes A000 988 88 25;		
vetrino Mercedes A 215 826 01 90;		
barra guarnizione Mercedes A 164 320 08 32;		
dado Mercedes A 003 990 02 51;		
sede sferica Mercedes A 000 991 89 22;		
n. 33 pz guarnizione Mercedes A 102 203 01 80;		
interruttore Mercedes A 168 820 68 10 – 7C45;		
vetro diffusore Mercedes A 246 820 00 66;		
schelle Mercedes A 007 997 20 90;		
n. 4 pz. valvola pneumatici Mercedes A 000 581 09 62 06;		
cappelletto Mercedes A 000 824 52 49;		
n. 2 pz fermaglio Mercedes A 002 988 45 78;		
circuito A 169 542 03 17;		
regolatore Mercedes A003 154 48 06;		
regolatore Mercedes A 003 154 51 06;		
n. 2 clip A 203 988 08 78;		
bottone Mercedes A 202 919 00 88;		
n. 10 viti N 000 000 000 927;		
n. 2 cuscinetti disinnesto Mercedes A 001 250 23 15;		
traversa Mercedes A 209 620 05 34;		
rinforzo Mercedes A 211 492 01 95 – 05;		
vite Mercedes autofilettata N 007 516 00 51 06;		
n. 13 guarnizioni Mercedes A 617 203 02 80;		

Descrizione	Valutazione iva esclusa	Note
valvola Mercedes A 611 078 05 49;		
ceppo freno Mercedes A 003 420 00 20 10;		
sensori Mercedes A 203 830 04 72;		
microfono Mercedes A 169 820 08 35;		
convertitore pressione Mercedes A 000 545 04 27;		
stemma Mercedes A 140 880 01 86;		
puleggia Mercedes A 604 150 05 60;		
ceppo freno Mercedes A 002 420 51 20;		
n. 3 Mercedes A 164 462 03 35;		
n. 3 targhetta adesiva Mercedes A 670 584 06 38;		
n. 2 viti Mercedes N 920105008014;		
valvola elettromagnetica A 003 820 42 26;		
graffe A 012 988 53 78;		
n. 4 manicotto A 000 998 24 01 28;		
sonda termica A 210 830 00 72;		
n. 8 tubi pressione Mercedes A 651 070 24 33;		
valvola Mercedes A 001 140 62 60;		
n. 15 tappo Mercedes A 646 072 00 04 + 7 tappi blu senza codice;		
n. 14 viti N 914 126 00 60 01;		
guaina termo restringente A 004 546 84 30;		
relè A 001 542 02 19;		
n. 5 anelli tenuta A 015 997 05 45;		
guida Mercedes A 209 868 02 22 – 9B51;		
supporto Mercedes A 211 492 82 41 05;		
guarnizione Mercedes A 001 995 42 65;		
n. 6 rosetta Mercedes 630 326 643 AA;		
n. 10 fermo Mercedes A 002 994 39 45;		
n. 2 supporto Mercedes A 230 545 01 47 05;		
n. 2 viti N000 000 001 428;		
kit riparazione Smart 0011227V003000000;		
n. 3 pz coperchio A 168 885 11 81;		
n. 25 rondelle A 003 990 12 82 05;		
n. 2 molla Mercedes A 140 826 02 84;		
n. 25 viti Mercedes A 004 990 60 04;		
n. 4 viti N 000 000 000 927;		
coperchio A 111 202 01 22;		

Descrizione	Valutazione iva esclusa	Note
interfaccia A 451 820 02 51;		
n. 2 trasmettitore Mercedes A 460 540 06 17;		
albero a gomito Smart 0019615V001000000;		
anello Smart Q 0001762V002000000;		
fascio cavi Smart A 451 820 00 15;		
coperchio Mercedes A 646 072 00 04 28;		
n. 2 anelli Smart 0002565V000000000;		
cavo di massa B Smart Q0006012V002000000;		
interruttore Smart A 006 545 10 14;		
n. 6 pz viti torx inter Smart Q 000 2446 V000 000 000;		
cappelletto Mercedes A 168 824 01 49;		
n. 13 rotelle Mercedes A 180 072 03 93;		
tappo Mercedes A 168 997 06 86;		
n. 2 viti con spalla Q0002485V000000000;		
placca Mercedes A 211 492 05 18;		
1120) Minuteria varia di cui:		
n. 6 cuscinetti Smart A 132 038 00 10;		
n. 3 cavo elettrico A 164 440 30 32;		
ugello acqua Smart 000 8830V 002 000 000;		
n. 2 trasmettitori A 460 540 06 17;		
n. 6 anelli tenuta A 606 997 00 45;		
guarnizione Smart A 132 201 00 80;		
windscreen Smart A 451 540 06 05;		
tappo Smart 000 4887V 006 000;		
cavo elettrico Mercedes A 203 540 03 09;		
modulo attuatore Smart Q 000 8705V 003 000 000;		
cavo elettrico Mercedes A 220 540 95 07 05;		
guarnizione anello Smart 000 2585V 000 000 000;		
cuscinetto Mercedes N 000 625 00 60 04;		
sensore A 001 540 15 17;		
interruttore A 001 545 97 32;		
leva A 230 766 01 24;		
unità di comando A 004 153 96 28;		
n. 2 pz luce esterna A 003 820 29 56;		
n. 2 valvola A 000 078 56 23;		
n. 5 tappi A 646 072 00 04;		

Descrizione	Valutazione iva esclusa	Note
n. 9 bustine bottoni A 002 988 01 81;		
1 candela 000 159 61 01;		
n. 2 candele A 003 159 72 03;		
n. 2 luci A 124 820 07 56;		
n. 4 coperchi 000 811 08 18;		
cuscinetto A 018 981 61 10;		
candela A 003 159 71 03;		
interruttore A 170 820 03 10;		
rotelle 612 202 00 19;		
valvola A 140 830 04 84;		
serratura sportello A 901 730 13 35;		
serratura A 211 680 40 84;		
n. 38 pz. 1 bustina tasselli A 901 988 00 25;		
n. 21 viti A 230 990 01 92 – 9C75;		
n. 6 graffe A 011 988 27 78;		
n. 39 tasselli bianchi A 005 988 72 78;		
n. 4 tappi A 211 997 08 81;		
chiusura porte inferiore A 246 880 00 60;		
n. 3 spinotti 040 545 63 28;		
n. 9 pz scatola bussolina presa 006 545 07 28;		
n. 3 fermi A 008 988 51 78;		
n. 1 bustina di rondelle metallo A 000 125 006 420;		
n. 15 supporto Smart Q 001 3807V 000 000 000;		
supporto A 164 545 25 40;		
n. 36 pz bottone A 201 988 07 78;		
spina A 210 545 69 28;		
n. 9 pz 1 bustina copertura 168 639 17 08;		
vite 000 984 16 64;		
n. 2 tubazioni A 451 492 00 44;		
n. 18 graffe A 224 827 05 20;		
marchio aziendale A 212 817 03 16;		
n. 2 tubazioni A 124 320 04 72 64;		
n. 9 clip fissazione 000 991 27 71;		
n. 2 caviglie A 901 988 00 25;		
n. 4 tamponi A 203 750 00 97;		
n. 26 fermagli A 005 988 85 78;		

Descrizione	Valutazione iva esclusa	Note
n. 10 pz rivetto a espansione Smart Q 001 2677V 000 000 000;		
anello tenuta 606 997 15 45;		
guarnizione A 271 114 11 080;		
n. 1 bustina rondelle 000 125 00 53 15;		
anello A 163 997 03 45;		
n. 1 bustina tappi A 646 072 00 04 28;		
n. 3 viti Smart Q 000 1850V 000 000 000;		
interruttore A 414 545 06 07;		
n. 35 clip A 638 984 08 61;		
n. 4 maniglia interna specchietto retrovisore A 123 810 08 54;		
listello decorativo A 212 690 43 81;		
n. 4 supporto di gomma A 639 323 02 85;		
n. 3 anelli A 000 202 02 60;		
n. 2 viti N 0000 0000 32 91;		
n. 10 clip A 638 984 16 61;		
leva A 168 910 09 71;		
listello decorativo A 212 885 42 21;		
n. 1 vite 914 031 006 200;		
bacchetta A 212 690 44 82;		
n. 5 gommini A 201 997 03 81;		
guarnizione A 166 201 03 80;		
n. 2 confezioni rivetto A 000 991 52 40;		
stella Mercedes 202 758 00 58;		
n. 1 bustina 3 pz A 124 500 18 31;		
n. 1 bustina viti A 007 990 87 04 05;		
n. 7 tappi A 000 430 00 14;		
rinforzo (n. 2 buste con n. 2 viti grandi, n. 2 viti medie, n. 2 staffe e bulloneria) A 164 620 01 16;		
n. 17 bulloni codice non leggibile;		
interruttore A 202 820 80 10;		
n. 2 supporti A 660 140 03 40;		
n. 8 viti N 910 143 00 80 11;		
n. 2 bustine viti N 914 125 00 85 35;		
n. 2 viti N 910 143 01 00 00;		
n. 2 prolunga candele A 000 156 73 10;		

Descrizione	Valutazione iva esclusa	Note
n. 8 viti A 002 990 72 22;		
n. 3 fusibili A 002 990 72 22;		
n. 1 bustina dadi 000 990 32 50;		
n. 1 cuscinetto A 115 410 42 81;		
n. 1 sottoporta A 170 720 01 16;		
1121) Minuteria varia di cui:		
listello decorativo Mercedes A 246 885 01 74;		
n. 1 busta (2 pz) cuscinetto Mercedes A 667 320 00 73;		
ugello Mercedes A 164 860 03 47;		
rullo Mercedes A 601 766 02 41;		
copertura Mercedes A 168 885 01 23;		
n. 1 busta (2 pz) dado Mercedes A 460 427 50 72;		
cappelletto Mercedes A 203 885 06 26 – 9999;		
n. 1 busta (7 pz) viti Mercedes N 000 000 00 31 99;		
coperchio Mercedes A 132 011 02 32;		
copertura Mercedes A 202 885 04 23;		
n. 1 busta (15 pz) rondelle Mercedes A 004 990 86 82;		
terminale Mercedes A 204 750 01 89;		
n. 1 busta (3 pz) bottone automatico Mercedes A 001 988 29 81;		
n. 1 busta (4 pz) fermo Mercedes A 170 988 08 78;		
guarnizione Mercedes A 611 187 06 80;		
n. 1 busta (3pz) clip di fissaggio Mercedes A 204 471 00 65;		
guida Mercedes A 202 880 02 30;		
oringX Q0015886V00000000;		
perno Mercedes A 201 991 07 01;		
n. 1 busta (4 pz) graffe Mercedes A 001 991 16 70;		
n. 1 busta (6 pz) gommino Mercedes A 901 323 01 85;		
n. 1 busta (20 pz) rivetto Mercedes A 000 990 34 92;		
n. 6 DVD A 211 827 81 59 05;		
n. 5 bottoni Mercedes A 002 988 01 81;		
accoppiamento Mercedes A 202 800 01 53;		

Descrizione	Valutazione iva esclusa	Note
n. 2 leva chiusura Mercedes A 000 998 25 85;		
pattino Mercedes A 210 720 00 42;		
n. 5 bottoni Mercedes A 001 988 80 81;		
cornice Mercedes A 211 810 12 76 – 3038;		
n. 2 viti Mercedes A 019 990 97 01 05;		
n. 3 viti Mercedes N 000 000 003 199;		
n. 2 coperture Mercedes A 202 698 26 30;		
tappo Mercedes A 202 997 01 86;		
elemento fissaggio Mercedes A 000 995 01 48;		
n. 22 guina A 008 997 39 81;		
n. 5 morsetto Mercedes A 211 988 01 78;		
listello decorativo Mercedes A 246 885 00 74;		
guarnizione Mercedes A 651 142 23 80;		
n. 20 anello elastico Mercedes A 901 990 00 47;		
n. 50 viti Mercedes N 000 000 003 353;		
n. 2 relè A 002 426 59 05;		
n. 2 serratura Mercedes A 219 880 01 60;		
n. 6 reticella Mercedes A 000 078 04 56;		
supporto Mercedes A 204 758 00 58;		
n. 2 anello tenuta Mercedes N 007 603 020 100;		
anello di fermo N 900 055 025 401;		
serie riparazione Mercedes A 129 460 00 19;		
guarnizione Mercedes A 642 098 01 80;		
antenna Mercedes A 169 905 12 00;		
n. 5 dadi A 000 990 32 50;		
n. 1 busta (10 pz) fermaglio A 201 988 17 78;		
n. 6 vite torx Mercedes N 000 000 00 41 54;		
copertura A 210 869 03 08;		
n. 2 clip A 000 991 43 95;		
n. 2 supporto A 001 545 69 40;		
n. 2 spine A 040 545 66 28;		
copertura A 168 922 20 30 – 7D88;		
n. 20 bottone automatico A 002 988 16 81;		
n. 2 viti N 000 000 000 530;		
supporto A 203 323 11 40;		
interruttore A 001 545 33 09;		
n. 4 dadi A 001 990 45 50;		

Descrizione	Valutazione iva esclusa	Note
coperchio A 140 270 00 91;		
valvola spurgo A 000 420 46 55;		
n. 4 rulli A 631 766 04 41;		
n. 2 supporti in gomma Smart Q 000 3991 V002 000 000;		
n. 3 clip A 000 991 44 71;		
n. 12 bulloni 126 401 06 70;		
molla A 210 993 03 10;		
targhetta classic A 210 817 14 20;		
guaina A 000 997 28 81;		
fermaglio A 007 988 76 78;		
gommino A 000 998 54 05;		
n. 2 supporti in gomma A 202 504 12 12;		
elemento A 202 800 05 75;		
spessore A 211 492 02 95 05;		
perno A 000 991 02 02;		
n. 5 dadi N 000 000 000 535;		
n. 2 viti A 006 990 67 04;		
luce esterna A 124 820 02 56;		
anello tenuta A 211 997 00 48;		
n. 2 rivetto N 9100 0100 3101;		
n. 6 graffette A 011 988 60 78;		
n. 2 tampone gomma A 124 987 02 40;		
bullone A 169 918 02 26;		
n. 10 rondelle A 006 990 74 40;		
volantino A 124 918 00 26;		
n. 2 contattatore A 002 542 72 19;		
clip A 000 991 43 95;		
coperchio A 001 545 27 03;		
listello decorativo A 2121 885 41 21;		
vite combinata N 9140 2000 6017;		
fermo A 010 545 09 28;		
n. 2 dadi A 000 991 63 71;		
scatola porta fusibili A 003 545 13 01;		
n. 2 clip A 000 991 63 71;		
n. 10 tasselli A 673 988 00 25;		
nastro tenuta A 000 997 03 43;		

Descrizione	Valutazione iva esclusa	Note
molla A 901 993 10 20		
1122) minuteria varia di cui:		
n. 2 tappi di gomma A 642 094 08 85;		
n. 8 porta lampada A 001 826 19 82 05;		
anello A 606 997 01 45;		
presa corrente A 169 820 03 51;		
presa A 168 545 25 28;		
chiusura A 203 680 09 84;		
n. 2 buste con n. 10 e n. 11 tamponi ciascuna A 211 997 08 81;		
n. 2 guarnizioni A 001 826 29 80;		
n. 4 anello distanziale A 215 542 00 51;		
n. 5 anelli tenuta A 015 997 23 48;		
tampone A 102 988 00 11;		
unità di controllo A 651 153 02 79 05;		
rosetta A 209 880 04 05 9197;		
anello tenuta A 202 492 02 81;		
vite A 005 990 44 12;		
profilato A 203 628 02 41;		
n. 4 spessori A 211 671 02 97;		
guarnizione A 124 261 05 80;		
n. 10 clip A 001 994 76 70;		
n. 7 dadi A 271 142 00 72;		
n. 3 rondelle A 018 997 96 45;		
valvola A 001 540 86 97;		
collarino A 123 995 02 65;		
n. 4 fermo A 012 988 50 78;		
copertura A 203 919 21 20 9051;		
copertura A 202 868 04 39;		
tubazione A 166 094 03 10;		
n. 2 buste (14 pz) viti N 0000 0000 1141;		
n. 4 anelli tenuta A 020 997 58 48;		
bottone A 163 825 00 55;		
n. 2 supporti A 002 995 67 77;		
collarino A 202 490 09 41;		
n. 4 viti N 9101 4301 0012;		
n. 9 elementi idraulici A 103 050 00 80;		

Descrizione	Valutazione iva esclusa	Note
vite regolazione sedile A 202 990 01 22 05;		
n. 2 viti A 112 990 00 12;		
n. 4 staffa A 211 492 77 41 05;		
n. 2 viti A 201 990 09 12;		
n. 10 supporti A 211 620 19 14;		
n. 2 staffe A 211 690 17 14;		
n. 4 collarini A 116 995 00 01;		
giunto A 211 323 00 68;		
deflettore A 202 887 02 45;		
n. 3 viti Q77B70739018A;		
monogramma A 203 817 28 15;		
n. 11 rosette A 001 995 23 65;		
n. 10 clip A 001 991 06 71;		
tubo A 208 476 17 26;		
n. 8 guaine A 009 997 17 81;		
bottone A 202 919 00 88 7C45;		
n. 3 dadi a rivetto cieco A 000 990 49 59;		
n. 4 viti parker N 000 000 00 15 27;		
boccola A 611 141 00 50;		
n. 2 boccole A 000 992 73 10;		
n. 2 guide A 126 782 01 30;		
guarnizione A 272 142 04 80;		
n. 5 perni A 000 420 04 02;		
listello decorativo A 246 885 02 74;		
spessore A 602 078 04 86;		
cilindretto A 124 760 02 77;		
n. 2 guarnizioni A 201 758 00 98;		
anello elastico N 912 006 008 000;		
n. 10 rondelle A 006 990 074 40;		
copertura A 202 885 04 23;		
washer A 601 075 02 76;		
n. 2 graffe A 000 991 56 71;		
sede sferica A 000 991 89 22;		
graffa A 203 885 01 34;		
trasduttore A 008 542 56 17;		
interruttore A 451 698 02 68;		
supporto A 000 476 02 36;		

Descrizione	Valutazione iva esclusa	Note
vite N 4017 006 016;		
supporto A 221 692 02 14;		
dado A 123 990 00 60;		
guarnizione A 000 071 83 80;		
n. 2 perno articolato A 168 420 00 82;		
n. 6 fermi A 123 994 05 45;		
spinotto A 140 545 35 28;		
n. 2 clip A 000 991 63 71;		
n. 8 anelli tenuta A 601 997 00 48;		
vite A 001 984 55 29;		
copertura A 211 680 18 39 – 7F74;		
rondella A 601 990 17 40;		
kinematik A 211 782 01 86;		
vite A 124 898 07 65;		
n. 3 graffe A 007 988 83 78;		
alloggiamento A 000 914 01 49 05;		
n. 57 viti A 000 990 44 92;		
n. 25 clip A 000 991 27 71;		
n. 7 lampadine A 002 544 19 94;		
n. 27 viti A 611 078 00 71;		
leva cofano posteriore A 901 750 04 51;		
staffa barra stabilizzatrice A 202 323 08 40;		
1123) Minuteria varia di cui:		
spina A 221 998 00 50;		
elemento A 210 800 11;		
rosetta A 211 880 02 05 – 7753;		
trasduttore A 006 542 94 17;		
tubo flessibile A 140 830 01 96;		
n. 3 supporti A 204 923 02 04;		
copertura di protezione A 220 357 06 90;		
dado A 140 990 09 58;		
A 211 988 06 78;		
n. 2 supporto in gomma A 202 504 12 12;		
n. 2 Mercedes star A 246 817 00 16;		
barra guarnizione A 164 320 05 32;		
anello tenuta A 126 997 00 41;		
n. 10 rondelle A 006 990 74 40;		

Descrizione	Valutazione iva esclusa	Note
coperchio A 203 885 01 26 – 9999;		
interruttore retromarcia A 202 545 01 14;		
n. 25 clip A 638 984 09 61;		
nastro tenuta A 000 997 03 43;		
copertura A 171 869 01 08;		
interruttore A 210 820 20 10;		
spessore A 602 078 05 86;		
tubo flessibile A 210 987 00 45;		
ugello A 000 988 87 25;		
bottono automatico A 001 988 77 81;		
supporto A 219 698 04 14;		
supporto parasole A 202 810 07 12 – 7005;		
n. 10 serratura A 004 994 71 45;		
n. 2 viti A 002 990 14 03;		
n. 10 graffe A 011 988 26 78;		
maniglia A 000 919 59 60 3020;		
morsetto tubo A 001 995 05 65 05;		
valvola A 611 078 00 49;		
tassello A 169 889 15 95;		
n. 4 coperchi A 002 988 06 35;		
n. 4 coperture A 169 695 03 30;		
n. 11 rivetti A 000 991 49 40;		
chiusura A 901 720 01 66;		
spina A 046 545 89 28;		
targhetta class A 210 817 14 20;		
staffa A 160 181 01 59;		
n. 4 elementi scorrevoli A 901 766 01 61;		
n. 5 dadi A 003 990 32 50;		
leva A 102 070 98 21;		
spina A 036 545 07 28;		
n. 2 scatola bussolina presa A 011 545 01 28;		
anello tenuta A 017 977 22 48;		
n. 44 anelli tenuta A 005 997 47 45;		
n. 40 coperchi occhi 000 988 52 25;		
n. 2 elementi senza numero;		
n. 2 viti A 001 990 12 36;		
ugello aria A 639 831 01 00 – 7241;		

Descrizione	Valutazione iva esclusa	Note
elemento senza numero;		
n. 2 dadi N 9130 2300 6001;		
n. 50 fermagli A 124 988 90 78;		
.....A 168 992 01 05;		
n. 3 graffe A 000 991 36 95;		
supporto A 211 885 14 14;		
luce segnalazione A 164 820 00 58;		
n. 15 fermagli A 006 988 57 78;		
n. 7 viti A 460 357 00 71;		
valvola A 000 070 44 46;		
morsetto A 211 988 05 78;		
n. 6 bottoni A 211 988 00 81;		
tappo numero non leggibile;		
n. 12 anelli tenuta A 026 997 40 48 28;		
n. 10 graffe A 000 991 39 40;		
n. 2 cuscinetti in gomma A 901 326 00 81;		
fermaglio A 006 988 76 78;		
piastra A 164 491 01 18;		
n. 5 contatto A 000 546 12 66;		
n. 2 presa per spina tonda A 001 545 44 26;		
copertura A 168 885 06 23;		
perno A 163 301 02 74;		
n. e leve A 000 830 16 33;		
copertura A 220 885 03 23 9999;		
n. 2 arresto A 210 750 03 26;		
n. 10 bottoni A 001 988 80 81;		
n. 3 frizione A 022 545 74 26;		
chiusura elemento superiore A 246 880 03 60;		
guarnizione A 272 142 04 80;		
interruttore A 170 820 01 10;		
guarnizione A 272 184 02 80;		
staffa A 611 017 05 39;		
n. 2 fermagli A 124 988 90 78;		
perno A 000 991 02 02;		
copertura A 000 811 08 18;		
supporto A 906 882 10 14 – 9B51;		
n. 17 disco chiusura A 110 987 05 44;		

Descrizione	Valutazione iva esclusa	Note
n. 15 interruttori A 124 820 94 10;		
tampone in gomma A 201 987 04 40;		
graffa A 000 991 30 70;		
guaina A 010 997 11 81;		
n. 4 pz. 2 bustine viti bloccaggio A 124 400 07 70;		
contatto A 008 545 53 26;		
n. 3 clip A 000 991 44 71;		
n. 29 guida A 202 301 00 93;		
tergicristallo A 201 820 02 45;		
traversa A 209 620 06 34;		
vite A 000 327 03 69;		
tappo filettato A 000 466 03 68;		
n. 3 viti A 319 990 06 01;		
interruttore A 602 098 02 83;		
fermaglio A 006 988 73 78;		
n. 3 fermi A 123 994 05 45;		
vite 126 990 13 01;		
valvola ritorno carburante numero non leggibile;		
n. 8 chiavetta albero motore A 108 991 00 67;		
porta lampada A 001 826 03 82;		
trasmettitore A 126 540 11 17;		
n. 5 rondelle A 201 990 02 40;		
luce esterna A 203 820 07 56 – 5112;		
tappo chiusura A 000 997 32 20;		
n. 2 anello di tenuta A 006 997 40 48;		
dado A 601 990 00 52;		
n. 5 supporti A 640 155 00 25;		
n. 30 graffette A 002 994 11 45;		
n. 6 molle A 168 421 00 90;		
n. 4 dadi A 000 990 85 56 05;		
listello A 201 690 29;		
presa A 168 545 25 28;		
n. 3 supporto A 906 882 11 14 – 9B51;		
anello distanziale A 215 542 00 51;		
boccola A 000 094 02 50;		
trasduttore A 004 542 59 17;		
pezzo intermedio A 668 070 00 30;		

Descrizione	Valutazione iva esclusa	Note
spina A 040 545 69 28;		
n. 4 graffe A 203 988 07 78;		
n. 10 viti A 202 990 01 21;		
anello distanziale A 215 542 00 51;		
supporto A 230 545 00 47 05;		
anello di giunta A 018 997 92 47;		
porta lampada A 001 826 36 82;		
anello vite A 601 990 08 63;		
porta lampada A 001 826 36 82;		
tappo A 003 997 65 86;		
gabbia sfera A 007 981 20 25;		
relè A 002 542 66 19 05;		
graffa A 008 988 63 13;		
supporto A 230 545 00 47 05;		
serratura A 246 740 00 35;		
copertura A 000 811 08 18;		
manicotto A 169 460 00 96;		
telaio A 124 683 03 06;		
rinforzo A 169 882 02 07;		
n. 2 rubber mounting A 463 323 03 85;		
interruttore A 170 820 01 10;		
porta lampada A 001 826 36 82;		
n. 25 clip A 638 984 09 61;		
supporto A 124 899 00 14;		
n. 2 viti A 170 984 05 29;		
anello A 019 997 37 45;		
supporto A 126 869 02 14;		
n. 2 fascette A 211 997 02 90;		
n. 8 anello tenuta A 017 997 47 48;		
n. 6 libretti istruzioni di montaggio A 203 005 25 99;		
n. 2 viti N 910 142 01 00 07;		
n. 10 elementi idraulici A 103 050 00 80;		
n. 2 staffa A 000 988 02 67;		
supporto A 220 491 08 41 05;		
colla A 002 995 82 01;		
cappelletto A 000 811 08 18;		

Descrizione	Valutazione iva esclusa	Note
supporto A 160 200 04 40;		
1124) Minuteria varia di cui:		
vite A 001 990 37 03;		
supporto A 210 881 09 14;		
n. 5 rondelle A 000 991 02 77;		
n. 4 fascette A 124 997 19 90;		
traghetta A 211 817 00 21;		
n. 14 anelli semisferici A 319 402 00 75;		
vite A 601 990 08 63;		
n. 10 viti A 001 990 17 01;		
n. 6 viti 914 145 00 37 00;		
n. 5 lamina A 414 984 01 75 05;		
n. 2 anelli tenuta A 016 997 29 48;		
morsetto A 211 988 07 78;		
n. 2 anelli tenuta A 026 997 13 48;		
arresto A 901 743 04 29;		
elemento A 201 690 29 62;		
interruttore A 124 545 01 14;		
n. 8 anelli tenuta N007 603 01 21 13;		
n. 2 fermi A 000 990 81 92;		
data sheet A 164 003 29 99;		
n. 2 piastra A 264 491 01 18;		
n. 2 anelli tenuta A 104 997 00 48;		
emblema A 164 817 00 16;		
collarino A 110 995 01 65;		
guarnizione A 000 545 97 80;		
n. 2 interruttori porta A 005 820 81 10;		
n. 2 coperchi A 000 998 35 21;		
valvola A 002 830 54 84;		
n. 7 duebel A 000 998 32 85;		
disco chiusura A 116 987 11 44;		
n. 10 rondelle A 006 990 74 40;		
stella Mercedes A 202 758 01 58;		
supporto A 220 810 00 12,		
n. 2 targhette A 210 817 15 20;		
n. 6 dadi A 271 142 00 72;		
n. 5 dadi A 003 990 64 50;		

Descrizione	Valutazione iva esclusa	Note
n. 2 copertura A 163 824 01 49;		
n. 5 rondelle A 004 990 22 82 05;		
rinforzo A 169 882 01 07;		
n. 15 fermi A 000 994 06 48;		
n. 7 schelle A 001 995 27 65;		
n. 2 rondelle A 001 545 20 30;		
n. 16 dadi N 910 113 00 80 07;		
chiusura A 211 680 09 84 – 8512;		
n. 2 cuneo A 169 815 01 91;		
n. 2 viti A 005 990 02 12;		
cover towing eye A 169 885 03 81 – 9999;		
nastro A 000 983 71 10;		
n. 7 clip A 205 988 09 78;		
n. 5 tappi filettati A 000 997 81 32;		
n. 6 anelli dichtring A 026 997 15 48;		
n. 2 molla contatto A 010 545 10 26;		
molla A 000 421 30 91;		
ripartitore A 202 800 04 22;		
chiusura A 901 720 00 66;		
n. 2 molle A 203 887 01 79;		
nut N 000 000 002 560;		
n. 4 molla contatto A 004 545 52 26;		
n. 12 bottoni A 002 988 41 81;		
tubo flessibile A 103 094 00 82;		
serie riparazione A 123 500 00 12;		
tubazione A 166 094 03 10;		
supporto A 203 889 01 14;		
staffa A 211 492 77 41 05;		
giunta metallica A 642 142 09 81;		
vite N 000 000 00 18 84;		
trasmettitore A 163 540 14 17;		
n. 5 anelli A 606 997 01 45;		
n. 2 collarini A 201 476 08 40;		
n. 2 viti A 001 990 12 36;		
n. 10 fermagli A 201 988 03 78;		
n. 6 capocorda A 001 546 58 40;		
giunta A 111 098 00 80;		

Descrizione	Valutazione iva esclusa	Note
tappo di fissaggio A 210 988 01 28;		
copertura A 202 919 03 20;		
n. 14 vite A 168 990 01 36;		
supporto A 169 880 11 14;		
copertura A 000 811 08 18;		
molla A 102 993 09 10;		
bumper joint cover A 169 885 15 22 9999;		
n. 2 accoppiamento A 169 545 00 28;		
guida A 168 885 02 63;		
leva A 169 780 01 38;		
n. 3 leva kit comando A 000 830 14 33;		
deckel A 454 545 500 03 CL2A;		
anello A 024 997 99 47;		
n. 3 calotta A 000 401 07 09;		
n. 2 supporti A 220 491 08 41 05;		
serie cavi A 203 540 08 09;		
raccordo A 000 327 01 69;		
manicotto A 116 462 00 96;		
n. 2 screw N 000 000 00 11 38;		
guida A 221 782 02 86;		
giunta metallica A 642 142 09 81;		
asta A 638 743 00 69;		
tampone A 116 988 05 11;		
n. 2 clip A 011 988 29 78;		
dado A 000 990 32 50;		
n. 6 anello tenuta A 023 997 91 48;		
n. 22 anelli tenuta A 636 997 02 44;		
n. 4 A 110 492 03 80;		
n. 14 viti 9101 4301 00 12;		
n. 5 anelli A 110 997 01 45;		
n. 5 spine tonde 003 545 10 26;		
flessibile A 202 476 09 27;		
rivetto A 000 991 46;		
n. 14 fermagli Q 000 6304V 001 000 000;		
graffa A 202 919 03 60;		
presa per spina tonda A 003 545 06 26;		
elemento A 051 545 05 28;		

Descrizione	Valutazione iva esclusa	Note
elemento 201 880 01 20;		
doublage A 204 889 02 95;		
giunto A 102 201 01 80;		
n. 3 coperture A 169 695 03 30;		
elemento A 116 800 04 73;		
n. 7 guarnizione A 102 184 07 80;		
n. 2 viti A 002 984 15 29;		
elemento A 124 500 18 31;		
n. 8 supporto A 000 995 80 77;		
interruttore A 001 545 87 14;		
n. 7 dadi N 913 002 01 00 10;		
n. 6 viti A 005 990 20 12;		
n. 15 molla a contatto A 011 545 80 26;		
n. 10 elementi idraulici A 103 050 00 80;		
copertura A 000 811 08 18;		
elemento A 201 690 29 62;		
viti 000 000 000 118;		
luce A 168 820 02 56;		
n. 2 bottoni automatici A 001 988 77 81;		
n. 2 fermagli A 007 988 22 78;		
n. 7 rivetto A 209 990 00 92;		
n. 4 elementi A 201887 06 27;		
alloggiamento A 163 820 00 51;		
trasmettitore A 005 545 03 24;		
n. 3 615 071 00 10;		
n. 2 guide di valvola A 601 050 07 24;		
n. 8 viti A 002 990 58 22;		
n. 23 tappi A 000 987 10 15;		
elemento A 201 690 19 62;		
n. 3 coperture 124 693 34 33;		
n. 2 staffe A 642 018 05 40;		
n. 4 raccordi 000 835 08 51;		
n. 2 elementi A 201 690 30 62;		
1125) minuteria varia di cui:		
n. 1 guida A 202 885 01 63		
n. 4 pz rivetto A 000 991 66 40;		
n. 1 bustina rivetto A 124 990 00 92;		

Descrizione	Valutazione iva esclusa	Note
n. 2 viti N 000 000 00 62 47;		
n. 6 graffe 201 990 04 91;		
n. 4 calotta protezione A 001 431 26 87;		
n. 1 anello A 163 997 01 45;		
n. 6 anelli A 009 997 81 48;		
n. 12 clip 001 997 46 86;		
n. 1 anello guarnizione A 024 997 99 47;		
n. 1 rondella A 004 990 22 82 05;		
n. 4 supporti A 203 501 00 20;		
n. 1 graffa A 201 988 01 78;		
n. 8 bottoni A 211 988 00 81;		
n. 3 perno A 001 990 86 97;		
n. 1 bustina clip A 126 990 03 52;		
n. 5 fascette A 124 997 20 90;		
n. 1 A 203 264 02 57;		
n. 1 busta clip A 000 990 21 92;		
n. 1 ingranaggio (rif. 209122/0001 no codice);		
n. 1 raccordo A 642 078 20 81;		
n. 2 bottoni A 002 988 52 81;		
n. 1 copertura A 168 639 18 08;		
n. 2 nut N 000 000 00 32 77;		
n. 10 graffe A 001 991 76 70;		
n. 3 fascette A 124 500 18 31;		
n. 7 graffe A 005 988 62 78;		
n. 25 guarnizioni a 201 992 12 05;		
n. 1 copertura A 000 811 08 18;		
n. 1 copertura A 201 899 00 08;		
n. 1 molla A 000 993 50 20;		
n. 2 tappi A 201 997 51 81;		
n. 4 bottoni a pressione A 208 698 06 14;		
n. 16 dadi A 201 990 04 58;		
n. 1 presa a spina a 665 545 76 28;		
n. 3 supporti in gomma A 203 504 02 12;		
n. 4 guarnizioni A 201 997 03 81;		
n. 1 bustina A 000 991 39 40;		
n. 19 tappi carrozzeria 115 987 04 44;		
n. 1 maglia A 000 997 28 98;		

Descrizione	Valutazione iva esclusa	Note
n. 1 molla A 170 885 00 35;		
n. 1 spina A 002 545 14 28;		
n. 1 trasmettitore A 004 542 35 18 38;		
n. 10 molle contatto A 011 545 81 26;		
n. 1 coperture cromo A 211 885 10 74;		
n. 4 buste fili di riparazione A 203 540 47 33;		
n. 4 gommini A 230 988 00 28;		
n. 22 graffe A 203 988 06 78;		
n. 2 boccole A 000 992 73 10;		
n. 1 anello A 000 077 01 60;		
n. 1 presa di corrente A 001 545 85 26;		
n. 2 leve di comando A 203 830 00 33;		
n. 12 ingrassatore 000 997 45 88;		
n. 1 molla A 007 993 42 01;		
n. 2 giunti A 000 835 09 51;		
n. 1 leva A 102 070 04 20;		
n. 21 perni 123 887 03 45;		
n. 1 elemento A 201 880 01 20;		
n. 1 tappo carburante;		
n. 10 rondelle A 006 990 74 40;		
n. 2 viti N 910 105 01 00002;		
n. 7 anelli A 009 997 92 48;		
n. 6 graffe A 011 988 28 78;		
n. 3 graffe senza codice (rif. N. 026788/0015);		
n. 1 elemento (codice incompleto A 011 545 71 ..);		
n. 1 elemento 110 720 11 04;		
n. 1 pezzo intermedio A 169 889 02 95;		
n. 1 guarnizione A 201 504 08 12;		
n. 1 leva comando A 163 830 01 33;		
n. 2 elementi A 202 835 00 42;		
n. 1 meccanismo di bloccaggio A 163 820 00 72;		
n. 1 copertura A 169 639 06 08;		
n. 2 perni A 009 988 61 78;		
n. 1 bustina (10 pz) clip A 001 991 76 70;		
n. 1 bustina (13 pz) fermaglio A 463 988 02 78;		
n. 1 vite 001 990 25 03;		
n. 1 raccordo A 102 094 10 12;		

Descrizione	Valutazione iva esclusa	Note
n. 1 bustina (10 pz) rivetto A 000 990 25 92;		
n. 1 cavo A 201 860 09 47;		
n. 1 copertura A 126 768 00 36 – 9051;		
n. 1 cavo A 201 860 10 47;		
n. 1 candela incandescenza A 000 159 61 01;		
n. 1 copertura A 201 690 29 62;		
n. 5 pezzi piastrine A 201 766 01 11;		
n. 1 busta (2 pz) leve di comando A 203 830 00 33;		
n. 1 maglie A 000 997 32 98;		
n. 1 bustina con rondelle di metallo (numero non leggibile);		
n. 1 giunto A 171 885 02 23 – 9762;		
n. 1 bustina (10 pz) elemento di contatto A 013 545 78 26;		
1126) minuteria varia Smart di cui:		
n. 19 bustine di clip, fermi, fermagli, rivetti;		
n. 7 bustine di guarnizioni, anelli, scodellino, bussola;		
n. 4 bustine di supporti vari;		
n. 1 bustina di bulloni e n. 4 di dadi;		
n. 17 bustine di viti di vario tipo;		
n. 37 bustine pezzi vari;		
n. 3 bustine di cui n. 1 lampeggiatori, n. 2 luce intermittente;		
1127) minuteria varia incompleta, senza codice o riferimento nominativo;		
1128) attrezzo di contrasto 230 589 00 40 00;		
1129) valigia kit di riparazione per candele ad incandescenza 642 589 00 99 00, non completo		
1130) adattatore di prova per riscaldamento 202 589 01 21 00;		
1131) generatore A 012 154 4502 00 80;		
1132) n. 8 candele ad incandescenza Smart Q 0004562V003000000;		
1133) adattatore presa diagnosi a 38 poli per contatore impulsi 140 589 14 63 00;		
1134) cavo di prova per airbag 140589116300;		

Descrizione	Valutazione iva esclusa	Note
1135) n. 2 scatole dischi freni Smart A 454 420 00 72;		
1136) adattatore 169 589 01 63 00;		
1137) attrezzo di estrazione ed inserimento W168 589 01 43 00;		
1138) cavo per modulo DRV;		
1139) attrezzo W 111 589 05 15;		
1140) kit riparazione inserti filettati W 450 589 01 99 00;		
1141) giunto Smart A 160 016 03 20;		
1142) modulo DRV w 611 589 05 21 00;		
1143) adattatore per test 1240 bar W 646 589 02 21 00;		
1144) cavo adattatore a 16 poli w 639 589 11 63 00;		
1145) attrezzo di espulsione ed inserimento w 221 588 01 43 00;		
1146) cavo di test a 47 poli per diagnosi ESP TEVES w 202 589 18 63 00;		
1147) Ipod interface A 004 827 03 45;		
1148) cavo adattatore Ipod A 204 820 02 04;		
1149) cavo Ipod A 001 827 54 04;		
1150) specchietto retrovisore Smart A 451 810 01 16 000 C 22 A;		
1151) cavo di prova a 50 poli diagnosi airbag w 163 589 02 63 00;		
1152) modulo di contatto 5 poli controllo sistema TPM/LLR W 142 589 05 63 00		
1153) attrezzo di estrazione ed inserimento A 168 589 02 43 00;		
1154) cavo A 202 540 16 17;		
1155) apparecchio di programmazione del modulo di controllo MB Bestell n. 6511 05 01 99 (con n. 2 cavi);		
1156) n. 2 kit ESD w 000 589 52 98 00;		
1157) cavo adattatore a 30 poli w 172 589 01 63 00;		
1158) cavo di controllo w 103 589 00 63 00;		

Descrizione	Valutazione iva esclusa	Note
1159) box di contatto per controllo centralina di comando w 140 589 06 63 00;		
1160) cavo adattatore SCRCM w 164 589 07 63 00;		
1161) valigetta per attrezzi di montaggio catene di distribuzione w 602 589 00 98 00;		
1162) 152 150 120 03 80 00 del 24.05.2007;		
1163) adattatore di programmazione w 203 589 06 63 00;		
1164) attrezzo di estrazione ed inserimento A 230 589 00 43 00;		
1165) tubazione di collegamento w 276 589 01 91 00;		
1166) adattatore di controllo w 212 589 00 90 00;		
1167) W 711 589 19 15 00;		
1168) w 168 589 15 15 00;		
1169) ... w 163 589 03 15 00;		
1170) supporto w 628 589 01 40 00		
1171) copertura Smart Q 000 0869V 005C 22A00;		
1172) attrezzo estrattore ed inseritore W 208 589 00 43 00;		
1173) pannelleria Mercedes A 21 757 01 06;		
1174) maniglia Mercedes A 000 929 08 27 7D66;		
1175) cavo elettrico Mercedes A 164 440 27 05;		
1176) tappo A 170 830 00 42;		
1177) cavo elettrico A 001 827 70 04;		
1178) copertura A 204 880 21 24 – 9775;		
1179) copertura A 124 910 03 18 – 8421;		
1180) n. 2 targhetta adesiva A 639 584 58 38;		
1181) n. 3 panni in microfibra A 000 986 08 62;		
1182) persiana A 201 830 02 74;		
1183) dispositivo regolabile sedile A 000 914 01 49 05;		
1184) supporto A 204 885 07 36;		
1185) fasci di cavi motore A 642 150 90 89 05;		
1186) cuscinetto a sfera A 211 350 02 49;		
1187) cavi elettrici senza numero;		
1188) cavo adattatore a 160 poli W 607 589 006 300;		

Descrizione	Valutazione iva esclusa	Note
1189) cavo adattatore a 160 poli completo di busta con scheda;		
1190) controsupporto W 272 589 00 07 00;		
1192) controsupporto W 176 589 00 40 00;		
1193) supporto in gomma 114 826 02 58;		
1194) elemento A 615 466 03 15;		
1195) cilindretto serbatoio con chiave 000 471 61 30;		
1196) n. 3 serie 6 pezzi cavo elettrico 115 820 00 62;		
1197) n. 4 elementi in gomma 123 462 12 96;		
1198) n. 4 tappi in gomma 000 070 34 52;		
1199) braccio tergovetro 110 820 07 44;		
1200) elemento usato 120 460 14 05;		
1201) n. 2 braccio tergovetro 115 820 14 44 – 115 820 13 44;		
1202) n. 2 braccio tergovetro 110 820 08 44 – 110 820 07 44;		
1203) elemento A 115 300 02 30;		
1204) n. 1 busta (4 pz) guarnizione A 000 071 38 80 n. 1 busta (2 pz) guarnizione A 000 071 39 80;		
1205) piastrina A 115 833 02 89;		
1206) monometro pressione olio A 001 542 74 02;		
1207) kit 123 586 00 14;		
1208) manovella A 108 824 00 10;		
1209) scatola contenente CD vari di cui:		
n. 10 DVD global training;		
n. 10 DVD Europa Comand APS 2015/2016;		
n. 7 DVD Europa Comand online 2015/2016;		
n. 5 DVD Europa Comand APS 2015;		
n. 2 DVD Comand online Europa 2014/2015;		
n. 6 DVD Europa Comand online 2016;		
1210) scatola contenente DVD di cui:		
n. 9 DVD Comand APS 2016/2017;		
n. 1 DVD CDT versione 2007;		
n. 6 DVD Navigation Europa 2010/2011;		
n. 10 DVD Navigation Europa 2011;		
n. 10 DVD Navigation Europa 2011/2012;		

Descrizione	Valutazione iva esclusa	Note
n. 9 DVD Navigation Europa 2012;		
n. 6 DVD Navigation Europa 2012/2013;		
n. 16 DVD Navigation Europa 2013;		
n. 7 DVD Navigation Europa 2014;		
1211) n. 2 dischi freno A 168 421 06 12;		
1212) n. 2 dischi freno A 211 421 12 12 (coppia);		
1213) n. 2 dischi freno A 168 421 01 12 (coppia);		
1214) n. 2 dischi freno A 168 421 01 12 (coppia);		
1215) n. 1 disco freno A 902 423 04 12 (coppia);		
1216) n. 2 dischi freno A 220 423 01 12 (coppia);		
1217) n. 2 dischi freno numero non leggibile (coppia);		
1218) n. 1 disco freno numero non leggibile;		
1219) n. 2 dischi freno A 204 423 05 12 (coppia);		
1220) n. 2 dischi freno A 210 421 17 12 (coppia);		
1221) n. 2 dischi freno A 220 421 09 12 (coppia);		
1222) n. 2 dischi freno A 230 423 04 12 (coppia);		
1223) n. 2 dischi freno A 220 423 02 12 (coppia);		
1224) n. 2 dischi freno A 123 421 00 12 (coppia);		
1225) n. 2 dischi freno A 210 423 05 12 10 (coppia);		
1226) n. 2 dischi freno A 164 423 13 12 (coppia);		
1227) n. 2 dischi freno A 221 421 10 12 (coppia);		
1228) n. 2 dischi freno A 902 423 05 12 (coppia);		
1229) n. 2 dischi freno A 246 423 04 12 (coppia);		
1230) n. 2 dischi freno A 140 421 03 12 (coppia);		
1231) n. 2 dischi freno A 201 421 15 12 (coppia);		
1232) n. 2 dischi freno 906 423 00 12 (coppia);		
1233) n. 2 dischi freno 902 421 07 12 (coppia);		
1234) n. 2 dischi freno A 124 421 15 12 (coppia);		
1235) n. 2 dischi freno 116 420 02 05 (coppia);		
1236) n. 2 dischi freno 126 421 05 12 (coppia);		
1237) n. 2 dischi freno A 902 423 04 12 (coppia);		
1238) n. 1 disco freno A 168 423 02 12;		
1239) n. 1 disco freno A 204 423 05 12;		
1240) n. 1 disco freno A 902 421 06 12;		
1241) n. 1 disco freno A 210 423 07 12;		
1242) n. 1 disco freno senza numero;		

Descrizione	Valutazione iva esclusa	Note
1243) n. 4 bidoncini da 5 lt liquido cambio automatico;		
1244) n. 4 confezioni di olio cambio automatico da 1 lt;		
1245) scatola contenente CD vari di cui:		
n. 107 CD Star Diagnosis software;		
n. 19 CD EPC net;		
n. 142 CD Asra;		
n. 61 CD Regio ECU Software;		
n. 38 CD Star Diagnosis SD Media;		
n. 43 CD Asra net;		
n. 26 CD EPC;		
n. 11 CD Star Diagnosis Information;		
n. 5 CD Xentry KITKIT 2 Software;		
n. 13 CD Software;		
n. 10 CD wis/asra 01/14;		
n. 4 CD SDMedia;		
n. 5 CD Telematics;		
n. 1 CD Special Release;		
n. 4 CD Telematics – Special – NT44.5;		
n. 2 CD WIS/ASRA 11/2013 Update;		
n. 2 CD CBT (sistemi di accesso e di abilitazione all'avviamento schemi elettrici)		
1246) n. 2 braccetti 210 350 13 06 (coppia);		
1247) rivestimento A 124 524 18 30;		
1248) guarnizione A 606 141 00 80;		
1249) 123 820 01 21		
1250) copertura A 124 520 27 24;		
1251) guarnizione in gomma A 210 826 11 80 (rovinata);		
1252) copertura A 124 520 05 24 (danneggiata);		
1253) elemento plastica A 124 830 23 85;		
1254) elemento plastica 124 830 25 85;		
1255) guarnizione A 210 826 12 80;		
1256) guarnizione A 124 835 06 24;		
1257) tubo 201 501 66 62;		
1258) tubo flessibile A 102 203 11 62;		

Descrizione	Valutazione iva esclusa	Note
1259) n. 2 guarnizione A 604 142 02 00;		
1260) n. 2 guarnizione A 102 142 24 80;		
1261) serie guarnizione A 201 270 48 01;		
1262) serie guarnizione A 201 270 48 01;		
1263) guarnizione A 210 826 11 80;		
1264) motorino A 003 820 36 42;		
1265) parabola faro A 000 826 74 78;		
1266) supporto gomma A 123 323 05 85 (non in buono stato);		
1267) giunto A 208 720 08 54;		
1268) terminale A 460 647 04 40;		
1269) terminale A 460 647 05 40;		
1270) supporto A 209 898 02 14 – 7C45;		
1271) copertura A 203 727 10 87;		
1272) guida A 168 780 00 58;		
1273) n. 2 coppie guarnizioni freno A 602 423 00 10;		
1274) interruttore A 203 545 00 10 – 7C45;		
1275) dispositivo comando A 124 830 08 85;		
1276) copertura A 168 683 04 08 00 00 7D88;		
1277) spina A 036 545 98 28;		
1278) cavo elettrico A 203 820 42 15;		
1279) guida A 168 780 01 58;		
1280) guarnizione 202 835 09 98;		
1281) freccia A 000 820 93 21;		
1282) guarnizione freno A 463 423 02 10;		
1283) alloggiamento A 203 820 06 51;		
1284) chiusura A 414 730 02 35;		
1285) n. 1 pacco (5 pz) vite A 901 401 00 70		
1286) coperchio A 901 680 12 98;		
1287) parabola luce 000 826 75 78;		
1288) luce interna A 163 820 49 01 7D05;		
1289) CD navigazione Italia senza numero;		
1290) fendinebbia A 210 820 02 56;		
1291) luce interna A 202 826 02 43;		
1292) rivestimento A 463 918 07 30 7101;		
1293) guarnizione A 168 826 01 80;		
1294) pezzo intermedio A 642 07 04 95;		

Descrizione	Valutazione iva esclusa	Note
1295) pezzo plastica A 102 052 03 16;		
1296) leva A 111 070 50 21;		
1297) n. 1 busta (3 pz) dadi punteria 615 053 00 72;		
1298) tubazione A 611 070 71 32;		
1299) tubazione A 612 070 03 32;		
1300) n. 2 tubazione A 611 070 66 32;		
1301) n. 2 cavetti A 605 070 04 32;		
1302) pignone A 640 052 04 01;		
1303) valvola A 102 053 16 01;		
1304) guida scorrimento A 102 052 14 16;		
1305) valvola A 102 053 16 01;		
1306) plastica freccia A 202 826 01 43;		
1307) n. 2 faro fendinebbia A 210 820 01 56;		
1308) luce freccia accensione A 202 826 01 43;		
1309) n. 4 rinforzo 201 626 18 46;		
1310) rinforzo A 201 626 09 46;		
1311) tubazione A 601 070 02 32;		
1312) n. 2 valvola A 102 053 16 01;		
1313) leva A 111 070 45 21;		
1314) elemento plastica A 102 052 13 16;		
1315) n. 1 pacco rondelle A 103 055 06 76;		
1316) clip A 621 052 01 35;		
1317) n. 4 guide A 616 053 03 29;		
1318) n. 4 tubi guida A 116 070 00 77;		
1319) smorzatore chiusura A 601 070 18 67;		
1320) cavo A 102 053 00 26;		
1321) tubo A 646 070 29 81;		
1322) calotta protezione A 111 072 00 30;		
1323) n. 3 guida valvola A 616 053 03 30;		
1324) ingranaggio senza numero;		
1325) tubo A 646 070 27 81;		
1326) kit iniettori A 629 070 03 87 – 05;		
1327) scatola con n. 54 cinghie di varie dimensioni;		
1328) filtro olio A 612 092 02 01;		
1329) filtro benzina A 611 092 05 01;		
1330) n. 2 guarnizioni A 001 074 10 80;		
1331) n. 5 albero A 611 090 00 91;		

Descrizione	Valutazione iva esclusa	Note
1332) filtro A 611 092 05 01;		
1333) albero A 601 075 01 05;		
1334) n. 1 busta (32 pz) fermi cannuce A 601 078 26 41;		
1335) filtro benzina A 611 092 05 01;		
1336) n. 3 filtri A 611 090 02 52;		
1337) elemento filtrante A 001 094 02 04;		
1338) n. 2 tubi in gomma A 601 078 03 81;		
1339) n. 1 busta (6 pz) fermi 601 078 28 41;		
1340) tubo gomma A 120 078 03 81;		
1341) n. 1 busta (4 pz) anello gomma A 000 077 01 60;		
1342) supporto A 606 090 03 41;		
1343) n. 2 valvole A 112 078 01 49;		
1344) n. 2 anello tenuta A 000 091 06 60;		
1345) n. 4 guide A 103 078 01 73;		
1346) tubo in gomma A 117 078 01 45;		
1347) tubo in gomma A 120 078 01 81;		
1348) tubazione A 611 078 00 02;		
1349) tubo in gomma A 601 078 04 81;		
1350) n. 5 anelli in gomma A 000 077 02 60;		
1351) regolatore A 000 078 11 89;		
1352) supporto A 604 078 02 41;		
1353) guarnizione A 611 078 00 80;		
1354) guarnizione A 001 074 01 80;		
1355) giunto A 611 078 03 31;		
1356) n. 2 valvola A 112 078 00 49;		
1357) tubo gomma A 117 078 06 81;		
1358) albero A 601 075 01 05;		
1359) staffa metallo A 604 092 01 08;		
1360) n. 2 supporti in gomma A 201 241 16 13;		
1361) vaschetta serbatoio A 210 860 21 60;		
1362) n. 2 lampeggiatori A 202 820 02 77;		
1363) elemento plastica senza numero;		
1364) piastrina A 129 820 04 11;		
1365) lampeggiatore A 202 820 01 77;		
1366) cilindro serratura A 129 750 36 91;		

Descrizione	Valutazione iva esclusa	Note
1367) guarnizione A 129 758 08 98;		
1368) riflettore A 001 826 55 78;		
1369) alloggiamento fanale A 202 820 01 28;		
1370) copertura A 124 820 40 12;		
1371) vetro faro Bosh 140 820 18 66;		
1372) cintura di sicurezza A 168 860 32 85 9°86;		
1373) n. 2 copertura plastica senza numero;		
1374) alloggiamento Smart Q 001 623V001 000 000;		
1375) luce posteriore Smart Q 000 1729V007 000 000;		
1376) pannello radio Smart numero non leggibile;		
1377) interruttore direzione Smart Q001111 69V003 C96A00;		
1378) n. 8 viti M9X145S Smart Q000 4291V 000 000 000;		
1379) interruttore Smart Q000 1562V010 C96A00;		
1380) kit di riparazione Smart Q000 5669V001 000 000;		
1381) guarnizione APK Smart Q000 4613V002 000 000;		
1382) n. 5 viti dodecagono Smart Q 000 1951V 000 000 000;		
1383) sensore pressione Smart Q000 1459V002 000 000;		
1384) guarnizione PP Smart Q000 0645V009 000 000;		
1385) alloggiamento L Smart Q001 1623V001 000 000;		
1386) schermo radio Smart Q000 1168V007 C96A00;		
1387) n. 4 coprimozzo Smart Q000 2166V003 C32L00;		
1388) kit riparazione Smart Q004 181V010 000 000;		
1389) kit riparazione Smart Q001 9675V001 000 000;		
1390) supporto A 203 820 22 85;		
1391) occhiello di traino Smart Q000 0957V002 000 000;		

Descrizione	Valutazione iva esclusa	Note
1392) guida di scorrimento Smart Q000 3954V001 000 000;		
1393) sensore angolo Smart Q000 3254V009 000 000;		
1394) pompa Smart A 454 866 00 21;		
1395) pattino tenditore Smart Q000 3955V001 000 000;		
1396) guida di scorrimento Smart Q000 3954V001 000 000;		
1397) tendicatena Smart Q000 3051V003 000 000;		
1398) kit riparazione Smart Q001 9674V001 000 000;		
1399) serie guarnizioni A 102 010 34 05;		
1400) serie guarnizioni A 102 010 33 05;		
1401) guarnizione A 646 014 00 22;		
1402) serie guarnizioni A 104 010 21 30;		
1403) serie guarnizioni A 104 010 20 20;		
1404) serie guarnizioni A 111 010 29 20;		
1405) serie guarnizioni A 102 010 20 80;		
1406) tubazione A 668 010 00 82;		
1407) guarnizione A 603 014 07 22;		
1408) guarnizione A 103 015 02 20;		
1409) tubo guida A 646 010 01 66;		
1410) asta livello olio A 156 010 17 72;		
1411) serie guarnizioni A 111 010 49 20;		
1412) asta olio A 646 010 14 72 05;		
1413) carter olio Smart A 639 010 05 15;		
1414) serie guarnizioni A 104 010 19 20;		
1415) n. 6 guarnizioni A 604 014 00 22		
1416) guarnizione A 104 016 25 20;		
1417) tubo aria A 601 010 13 70;		
1418) cavo elettrico A 124 860 20 47;		
1419) 1 busta n. 3 pezzo intermedio A 111 010 00 73;		
1420) cappellotto banco A 102 011 08 13;		
1421) n. 2 filtro acciaio A 601 010 17 52;		
1422) n. 5 cavi elettrici A 124 860 17 47 7007;		
1423) distributore A 104 158 03 31;		

Descrizione	Valutazione iva esclusa	Note
1424) distributore A 104 158 02 31;		
1425) silent bloc A 124 320 29 47;		
1426) contatto A 210 460 00 49;		
1427) disco A 126 410 04 15;		
1428) sostegno freno A 003 420 08 20;		
1429) disco 202 110 08 15;		
1430) guarnizione A 104 142 07 80;		
1431) interruttore A 210 820 09 17;		
1432) collettore A 220 460 10 00;		
1433) rivestimento A 210 680 08 50;		
1434) guarnizione A 104 142 07 80;		
1435) cuscinetto disinnesto A 000 250 51 15;		
1436) copertura A 203 830 02 40;		
1437) circuito elettrico senza numero categorico;		
1438) supporto A 000 546 54 43;		
1439) n. 1 busta 10 pz. elemento alluminio A 220 463 01 17;		
1440) n. 1 busta 3 pz bulloni A 638 401 02 17;		
1441) scatola A 203 830 01 40;		
1442) guarnizione A 104 142 07 80;		
1443) disco A 202 410 08 15;		
1444) n. 3 adattatore antenna B 67 82 24 99;		
1445) stemma Mercedes ruota A 107 400 00 25;		
1446) stemma Mercedes senza numero categorico;		
1447) n. 1 busta 6 pz. viti N 000 931 00 83 28;		
1448) n. 3 viti senza numero categorico;		
1449) interruttore 124 821 25 51;		
1450) n. 2 cuscinetti 001 250 70 15;		
1451) trasmettitore A 210 540 06 17;		
1452) n. 1 busta 6 pz. gommine A 210 492 07 44;		
1453) tubo flessibile 124 821 01 97;		
1454) guarnizione A 124 889 05 98;		
1455) staffa 201 880 52 14;		
1456) n. 1 busta 8 pz. Tubi in gomma senza numero categorico;		
1457) n. 5 pz dadi ruota 201 400 03 25 con n. 2 valvole;		

Descrizione	Valutazione iva esclusa	Note
1458) resistenza 124 821 07 60;		
1459) cuscinetto 001 250 70 15;		
1460) alloggiamento A 201 821 00 65;		
1461) n. 11 bulloni testata 000 912 012 040;		
1462) n. 2 tubi flessibili A 013 997 53 82;		
1463) n. 2 guarnizioni A 117 142 05 80;		
1464) guarnizione A 604 142 05 80;		
1465) staffa A 202 885 02 12;		
1466) guarnizione in gomma A 124 821 01 97;		
1467) n. 1 busta 4 pz. Viti N 000 931 008 177;		
1468) staffa 126 824 05 14;		
1469) n. 2 guarnizioni testata A 601 016 29 20;		
1470) guarnizione A 615 016 21 20;		
1471) guarnizione A 615 016 08 20;		
1472) n. 2 guarnizione testata senza numero categorico;		
1473) n. 2 guarnizioni A 602 016 03 21;		
1474) tubo flessibile A 615 016 00 81;		
1475) n. 4 fasce elastiche A 003 030 89 24;		
1476) asta olio A 272 010 14 72 05;		
1477) n. 2 biella A 601 030 46 20;		
1478) guida A 102 050 12 16;		
1479) anello distanziale A 102 03 00 51;		
1480) n. 4 boccola A 606 016 00 50;		
1481) fendi catena A 111 050 04 11;		
1482) n. 3 anelli A 001 017 29 12;		
1483) staffa 601 030 05 40 0054;		
1484) n. 4 guida valvola A 102 050 89 24;		
1485) n. 2 valvola scarico A 102 050 03 27;		
1486) n. 1 busta 3 pz. viti A 111 018 00 71;		
1487) valvola scarico A 102 050 03 27;		
1488) tubo flessibile A 646 016 02 81;		
1489) guarnizione numero non leggibile;		
1490) guarnizione A 103 050 01 58;		
1491) copertura A 605 050 00 58;		
1492) n. 1 busta 10 pz manicotto sfiato A 615 016 00 23;		

Descrizione	Valutazione iva esclusa	Note
1493) anello tenuta A 601 017 04 60;		
1494) guida valvola A 102 050 05 62;		
1495) n. 1 busta 2 pz. viti A 606 016 03 71;		
1496) ugello A 000 017 69 12;		
1497) n. 2 tubicini in gomma senza numero categorico;		
1498) valvola scarico A 102 050 03 27;		
1499) tubo A 604 016 02 81;		
1500) sfiato A 668 018 04 10;		
1501) n. 1 busta 4 pz. guida valvola A 102 050 05 62;		
1502) anello distanziale A 615 031 00 51;		
1503) n. 4 ugello A 000 017 69 12;		
1504) n. 1 busta 2 pz. anello chiusura A 102 031 01 33;		
1505) n. 2 anelli A 615 017 01 60;		
1506) tubo flessibile A 111 018 01 82;		
1507) guarnizione A 104 050 00 58;		
1508) guida valvola A 102 050 89 24;		
1509) n. 1 busta 2 pz. viti A 111 038 00 71;		
1510) tubo flessibile A 102 094 16 87;		
1511) stemma Mercedes A 251 888 00 86;		
1512) copertura A 202 727 11 88 – 9051;		
1513) n. 2 luce freni A 001 820 69 56 – 7007;		
1514) luce freni A 001 820 41 56 – 7007;		
1515) copertura A 168 811 01 61;		
1516) convertitore pressione A 123 300 11 33;		
1517) coperchio A 603 184 01 08;		
1518) cuffia cambio A 168 364 16 10 – 7D98;		
1519) tampone gomma A 129 323 03 24;		
1520) tubo gomma A 019 997 80 82;		
1521) coppa copertura A 111 140 04 34;		
1522) n. 2 molle 000 430 27 60;		
1523) trasmettitore A 638 542 08 17;		
1524) copertura A 210 918 07 30;		
1525) elemento copertura A 202 919 04 20;		
1526) elemento copertura A 210 918 06 307101;		
1527) sensore A 000 542 93 18;		

Descrizione	Valutazione iva esclusa	Note
1528) serie riparazione A 000 430 55 60;		
1529) tubo flessibile A 104 094 14 82;		
1530) n. 3 tamponi gomma A 129 323 03 44;		
1531) n. 6 pz 1 busta anelli tenuta A 102 094 00 60;		
1532) tubazione A 103 200 14 52;		
1533) serie cavi A 202 440 24 09;		
1534) serie riparazione A 000 430 93 60;		
1535) n. 8 sensori A 000 542 93 18;		
1536) n. 10 prese spina A 000 540 37 05;		
1537) supporto A 124 620 70 14;		
1538) leva cambio A 202 260 01 39;		
1539) puleggia A 104 200 00 05;		
1540) n. 2 spine A 170 545 01 28;		
1541) tergitristallo A 000 820 52 44;		
1542) tubo flessibile 019 997 81 82;		
1543) supporto senza numero;		
1544) supporto A 211 720 01 16;		
1545) elemento senza numero;		
1546) n. 2 staffe 000 420 14 15;		
1547) comando interno A 414 760 11 61 – 9B51;		
1548) n. 2 pz 1 scatolino interruttore A 002 820 83 10;		
1549) paracolpi A 168 622 01 39;		
1550) trasmettitore A 124 540 17 17;		
1551) trasmettitore A 124 540 16 17;		
1552) trasmettitore A 124 540 22 17;		
1553) alloggiamento A 211 680 11 52;		
1554) posacenere 123 810 21 30;		
1555) motorino A 210 320 17 42;		
1556) motorino A 202 820 55 42;		
1557) n. 2 intermittenze A 140 820 03 01 A 140 820 03 01;		
1558) cristallo A 201 810 20 21;		
1559) n. 2 coperchi filtro A 668 094 01 06;		
1560) cavo elettrico A 201 540 70 35;		
1561) cavo elettrico A 201 540 43 35;		
1562) cavo elettrico A 201 540 61 35;		

Descrizione	Valutazione iva esclusa	Note
1563) luce plafoniera 140 820 00 01 – 9051;		
1564) trasmettitore A 004 153 06 28;		
1565) n. 3 pz 1 bustina tappi plastica A 668 094 03 04;		
1566) coperchio A 140 683 00 10;		
1567) n. 3 pz 1 bustina spessori in gomma in cattivo stato 162 321 10 84;		
1568) n. 6 pz 1 bustina elementi plastica 201 683 01 00;		
1569) n. 5 pz 1 bustina elementi plastica 201 683 02 75;		
1570) targa A 211 680 18 39 – 9B51;		
1571) tubo flessibile A 210 476 13 26;		
1572) n. 3 cristallo specchio A 124 810 01 21;		
1573) spessore A 107 321 04 84;		
1574) serie riparazione A 002 586 23 43;		
1575) n. 3 pz 1 bustina elemento plastica A 123 683 31 08;		
1576) pannello A 168 622 02 39;		
1577) paracolpi A 168 622 01 39;		
1578) serie riparazione A 168 622 01 39;		
1579) anello tenuta A 005 997 16 46;		
1580) anello tenuta A 005 997 44 47;		
1581) supporto in gomma A 202 240 30 17;		
1582) n. 2 supporti in gomma A 124 323 50 85;		
1583) spina taratura A 015 545 71 28;		
1584) anello tenuta A 010 997 65 47;		
1585) fermo N 912 001 004 00;		
1586) n.3 anelli tenuta A 001 981 09 95;		
1587) anello tenuta A 007 997 35 42;		
1588) supporto A 202 805 02 14;		
1589) anello tenuta A 005 997 78 46;		
1590) anello tenuta A 005 975 50 46;		
1591) circuito elettrico 201 821 00 47;		
1592) cuscinetto a rulli conici A 008 981 99 05;		
1593) cuscinetto a rulli conici A 001 981 65 05;		
1594) vite A 210 990 06 04;		

Descrizione	Valutazione iva esclusa	Note
1595) n. 2 supporti in gomma A 124 323 50 85;		
1596) copertura A 000 586 40 43;		
1597) rondella sicurezza N 006 799 004 001;		
1598) elemento A 000 825 09 51;		
1599) cuscinetto a rulli conici A 000 980 50 02;		
1600) paraolio A 013 997 18 47;		
1601) fascetta A 000 995 53 35;		
1602) n. 2 supporti A 210 832 01 14;		
1603) n. 2 dadi N 913 002 006 005;		
1604) tubo A 210 832 01 15;		
1605) n. 11 viti A 202 990 03 17;		
1606) tappo A 129 997 02 86;		
1607) n. 4 viti A 220 421 00 71;		
1608) n. 2 tappi A 000 997 36 20;		
1609) n. 2 valvola depressione 126 800 04 78;		
1610) n. 6 viti N 000 965 004 021;		
1611) n. 4 viti N 007 984 006 014;		
1612) n. 2 maniglie A 123 830 01 36;		
1613) cuscinetto a rulli conici A 007 981 43 05;		
1614) n. 12 fermi A 008 988 98 78;		
1615) n. 6 viti A 000 990 47 10;		
1616) vite N 0079 8400 60 14;		
1617) tubo A 124 430 03 29;		
1618) n. 4 spinotti A 009 545 21 26;		
1619) n. 2 spinotti A 110 825 00 41;		
1620) n. 10 fermi 003 994 30 45;		
1621) graffa A 008 988 28 78;		
1622) n. 2 olio trasmissione A 001 989 07 03;		
1623) anello 003 997 83 47;		
1624) n. 5 viti N 000 000 00 11 16;		
1625) anello tenuta A 011 997 51 47;		
1626) n. 10 ribattino numero non leggibile;		
1627) n. 5 viti A 210 984 09 29;		
1628) n. 2 raccordi A 000 835 06 51;		
1629) n. 2 portalampada A 140 825 00 82;		
1630) n. 10 dadi N 913 004 006 004;		
1631) n. 2 fascette A 611 995 00 65;		

Descrizione	Valutazione iva esclusa	Note
1632) n. 8 spine A 032 545 67 28;		
1633) sede sferica A 000 991 19 15;		
1634) filtro carburante A 201 470 04 06;		
1635) selezionatore A 123 820 00 03;		
1636) n. 4 boccole A 201 992 15 05;		
1637) n. 2 cuscinetti A 000 981 21 10;		
1638) n. 9 elementi fissaggio A 201 992 00 30;		
1639) n. 2 perni A 123 991 02 07;		
1640) n. 3 bottoni A 000 821 07 58;		
1641) n. 10 spine A 033 545 21 28;		
1642) n. 22 viti A 000 990 93 12;		
1643) n. 5 dadi N 304 032 008 006;		
1644) spessore A 126 973 01 75;		
1645) n. 2 viti A 129 990 10 01;		
1646) n. 6 viti lamiera N 007 983 00 43 30;		
1647) n. 4 viti numero non leggibile;		
1648) stemma A 123 817 03 15;		
1649) n. 2 porta luce interni A 000 820 63 01;		
1650) interruttore A 000 820 72 10		
1651) ceppo freno A 631 420 03 20;		
1652) anello tenuta A 010 997 45 47;		
1653) coperchio cuscinetto A 601 357 51 19;		
1654) interruttore A 008 545 64 32;		
1655) n. 10 interruttori A 000 320 84 10;		
1656) copertura con microfono B66 82 86 09;		
1657) interruttore A 008 545 64 32;		
1658) centralina A 013 545 24 32;		
1659) interruttore A 003 545 10 32;		
1660) n. 4 interruttori A 000 320 84 10;		
1661) meccanismo A 001 820 13 07;		
1662) cerniera A 000 920 00 79;		
1663) copertura A 124 727 00 87;		
1664) n. 1 busta contenente 7 pz. elementi A 124 800 25 75;		
1665) tubazione A 123 420 52 28;		
1666) staffa A 124 820 03 82 – 7007;		
1667) bottone A 115 820 17 92;		

Descrizione	Valutazione iva esclusa	Note
1668) staffa A 124 820 01 82 – 7007;		
1669) blocchetto A 000 920 01 72;		
1670) staffa A 124 820 01 82 – 7007;		
1671) anello gomma A 168 466 00 82;		
1672) n. 14 fermagli A 001 988 34 78;		
1673) n. 2 nastri adesivi per modanature cromate A 005 989 81 85 10;		
1674) piastrina A 124 692 08 59;		
1675) n. 6 guarnizioni A 460 727 00 98;		
1676) supporto A 124 546 17 43;		
1677) staffa A 201 820 02 82 707;		
1678) guarnizione in pessimo stato A 201 782 02 98;		
1679) guarnizione A 201 727 06 30;		
1680) guarnizione A 201 737 17 30;		
1681) copertura A 201 737 00 87 – 1681;		
1682) targhetta A 201 817 17 15;		
1683) targhetta A 126 817 28 15;		
1684) guarnizione A 202 737 09 30;		
1685) copertura A 124 737 00 87;		
1686) tubo flessibile A 115 501 11 82;		
1687) copertura A 168 698 97 30 – 9C35;		
1688) copertura A 168 698 98 30 – 9C35;		
1689) coperchio A 202 680 10 98;		
1690) kit note Mercedes B 66 47 00 21;		
1691) stemma cerchione A 201 400 04 25;		
1692) circuito A 001 820 13 07;		
1693) kit montaggio B 66 82 80 62;		
1694) kit montaggio B 66 82 80 94;		
1695) kit montaggio B 66 82 80 96;		
1696) n. 2 kit montaggio B 66 82 80 93;		
1697) n. 2 kit montaggio B 66 82 80 96;		
1698) kit montaggio B 66 82 80 62;		
1699) kit montaggio B 66 82 80 63;		
1700) coppia ammortizzatori A 683 326 07 00;		
1701) ammortizzatore con numero non leggibile;		
1702) n. 3 fermi A 208 889 01 95;		
1703) n. 4 elementi in plastica A 201 810 02 54		

Descrizione	Valutazione iva esclusa	Note
1704) coperchio A 202 680 10 98;		
1705) staffa ferro A 124 620 19 31;		
1706) circuito A 202 820 24 10;		
1707) guarnizione A 124 827 07 98;		
1708) piastrina A 124 720 10 11 – 9045;		
1709) n. 2 elementi concavi A 201 766 01 64;		
1710) elemento in plastica A 201 836 01 02;		
1711) tirante porta A 108 720 00 14;		
1712) n. 2 anelli sospensione A 901 492 00 44;		
1713) guarnizione A 210 727 09 30;		
1714) anello tenuta A 020 997 63 47;		
1715) n. 2 viti N 910 143 006 003;		
1716) anello A 000 97 14 96;		
1717) anello A 005 97 16 46;		
1718) filtro carburante A 201 470 05 06;		
1719) n. 7 bottoni A 002 988 37 81;		
1720) n. 4 tubi per interruttore soffiante A 201 830 04 31;		
1721) n. 3 maniglie 201 760 05 70;		
1722) n. 2 tubi A 000 830 17 96;		
1723) maniglia A 123 810 05 54;		
1724) copertura A 201 727 00 87;		
1725) elemento A 124 725 01 66;		
1726) piastrina A 201 725 17 11;		
1727) supporto A 124 546 17 43;		
1728) flangia A 631 241 00 45;		
1729) copertura A 210 545 03 46;		
1730) guarnizione A 201 889 21 98;		
1731) n. 2 anelli di sospensione A 901 492 00 44;		
1732) n. 10 spina completa 004 545 26 28;		
1733) cerniera A 631 752 07 51;		
1734) guarnizione A 126 782 09 98;		
1735) guarnizione A 201 889 21 98;		
1736) anello tenuta A 018 997 79 47;		
1737) n. 12 fermi A 202 994 01 45;		
1738) tubo flessibile A 123 501 01 82;		
1739) n. 2 tubi flessibili A 615 203 02 82;		

Descrizione	Valutazione iva esclusa	Note
1740) guarnizione A 124 780 06 98;		
1741) filtro carburante A 201 470 05 06;		
1742) staffa A 126 725 02 11;		
1743) guarnizione A 210 727 09 30;		
1744) monogramma A 201 817 17 15;		
1745) filtro benzina A 201 470 04 06;		
1746) guarnizione A 210 737 18 30;		
1747) n.3 elementi in metallo A 124 620 19 31;		
1748) spina A 029 545 25 28;		
1749) n. 2 boccole A 601 992 02 25;		
1750) kit riparazione A 201 880 01 33;		
1751) guarnizione A 000 826 57 80;		
1752) tirante porta A 123 720 05 16;		
1753) pompa A 140 869 02 21;		
1754) spessore A 124 888 00 97;		
1755) n. 3 dadi N913 004 008 004;		
1756) n. 2 supporti A 124 546 16 43;		
1757) flessibile A 210 997 31 82;		
1758) tubo freno flessibile A 000 428 26 35;		
1759) guarnizione A 201 880 01 97;		
1760) n. 2 tubi 123 428 02 35;		
1761) n. 4 tubazione A 123 420 55 28;		
1762) n. 2 tubi 123 428 02 35;		
1763) tubo 201 430 40 29;		
1764) manicotto A 170 500 00 75;		
1765) tubo flessibile A 115 501 20 82;		
1766) tubo 123 428 02 35;		
1767) modanatura A 202 888 02 85;		
1768) n. 2 tubi senza numero categorico;		
1769) guarnizione A 124 885 03 85;		
1770) copertura A 124 885 05 23;		
1771) guarnizione A 126 880 16 97;		
1772) listello A 201 680 07 74;		
1773) manicotto A 170 501 13 82;		
1774) n. 5 tubi 123 428 02 35;		
1775) guarnizione A 201 880 01 97;		
1776) n. 2 coperture A 124 885 06 23;		

Descrizione	Valutazione iva esclusa	Note
1777) supporto A 201 492 58 41;		
1778) n. 2 tubi 000 428 26 35;		
1779) n. 8 pz. modanatura A 210 888 01 85;		
1780) circuito elettrico A 126 820 41 17;		
1781) manicotto 117 094 03 82;		
1782) n. 2 scatola bussolina presa A 012 545 86 28;		
1783) n. 2 supporti in gomma A 140 323 19 85;		
1784) n. 1 busta fermagli 124 988 87 78;		
1785) n. 8 pz valvola 615 053 07 05;		
1786) n. 5 pz scatola spina A 002 545 13 28;		
1787) circuito elettrico A 000 542 38 25;		
1788) spinotto A 011 545 12 28;		
1789) guarnizione senza numero;		
1790) elemento in plastica A 124 885 06 23;		
1791) elemento in metallo A 124 626 02 11;		
1792) scatola bussolina presa 010 545 99 28;		
1793) spinotto 000 542 33 23;		
1794) spinotto 002 545 50 07;		
1795) n. 5 guarnizioni A 000 466 13 80;		
1796) n. 2 spina intermedia A 014 545 04 28;		
1797) spina A 014 545 70 28;		
1798) n. 2 tubi flessibili A 110 501 02 82;		
1799) n. 2 tubi flessibili senza numero;		
1800) centralina 001 545 97 32 80;		
1801) guarnizione 210 670 00 90;		
1802) scatola bussolina presa A 016 545 02 28;		
1803) elemento A 202 800 07 75;		
1804) n. 6 coperchi 009 545 30 28;		
1805) coperchio A 201 540 02 82;		
1806) regolatore A 000 542 39 25;		
1807) boccola amovibile A 000 545 46 26;		
1808) profilo A 201 540 31 43;		
1809) spina A 021 545 60 28;		
1810) pastiglie freni 000 586 40 42;		
1811) pastiglie freni A 001 420 82 20;		
1812) pastiglie freni 000 586 40 42;		
1813) n. 2 pz. paraolio 000 997 14 46;		

Descrizione	Valutazione iva esclusa	Note
1814) calotta protezione A 000 545 41 45;		
1815) tubo flessibile A 124 501 93 82;		
1816) copertura A 123 545 00 46;		
1817) n. 4 fermagli A 126 988 10 78;		
1818) n. 1 busta fermo A 000 994 40 60;		
1819) n. 3 bulloni 123 997 04 30;		
1820) n. 2 tubi flessibili 123 428 05 35;		
1821) n. 4 tubi flessibili 123 428 02 35;		
1822) n. 8 pz valvola scarico 621 053 15 05;		
1823) n. 2 tubi A 123 501 05 82;		
1824) n. 5 spinotti A 000 540 02 69;		
1825) elemento in gomma 126 323 01 85;		
1826) copertura A 000 545 41 45;		
1827) interruttore A 008 545 00 32;		
1828) modanatura A 201 888 05 85;		
1829) tubo flessibile 000 420 30 35;		
1830) tubo flessibile 000 428 26 35;		
1831) n. 2 tappi A 210 689 01 87;		
1832) n. 3 dadi 123 992 10 05;		
1833) copertura A 125 810 05 54;		
1834) elastico A 123 994 04 35;		
1835) kit riparazione A 124 490 00 37;		
1836) n. 5 coperchi A 009 545 20 28;		
1837) n. 3 scatola bussolina A 006 545 80 28;		
1838) n. 4 tubi A 008 997 64 82;		
1839) rondella distanziale A 168 368 52 52;		
1840) n. 1 busta 10 pz tappi 024 545 06 28;		
1841) molla A 006 993 99 01;		
1842) boccola amovibile A 000 545 38 26;		
1843) anello 005 997 78 46;		
1844) anello 000 997 14 46;		
1845) copertura 123 810 05 54;		
1846) spina A 032 545 68 28;		
1847) n. 5 fermagli A 140 880 00 93;		
1848) manicotto ermetico 202 505 01 86;		
1849) spinotto 000 542 39 25;		
1850) perno 202 330 01 18;		

Descrizione	Valutazione iva esclusa	Note
1851) anello 005 997 86 47;		
1852) n. 5 viti N 007 985 005 157;		
1853) copertura 201 683 01 36;		
1854) n. 4 vite lamiera N 007 983 003 259;		
1855) guarnizione 129 694 07 25;		
1856) n. 3 viti N 910 106 008 019;		
1857) n. 3 viti 007 985 004 107;		
1858) n. 2 valvole A 123 800 00 78;		
1859) n. 5 portalampada quadro 000 545 40 19;		
1860) elemento in gomma 126 323 01 85;		
1861) n. 10 elementi in gomma 124 323 44 85;		
1862) n. 4 coperchi A 008 545 38 28;		
1863) n. 2 pz volantino A 203 919 01 88;		
1864) n. 2 boccole A 140 992 04 05;		
1865) n. 2 anelli senza numero;		
1866) n. 4 scatola spina A 012 545 84 28;		
1867) n. 7 viti 007 983 002 214;		
1868) cuscinetto ad aghi A 009 981 61 10;		
1869) anello senza numero;		
1870) collarino A 201 995 01 65;		
1871) perno A 202 330 01 18;		
1872) n. 1 busta spinotti senza numero;		
1873) n. 20 pz boccola A 000 992 92 20;		
1874) supporto A 201 820 36 14;		
1875) n. 2 portalampada A 000 545 32 19;		
1876) circuito elettrico 007 542 29 17;		
1877) n. 6 fermagli 912 000 010 000;		
1878) n. 4 coperchi senza numero;		
1879) spinotto 126 540 03 50;		
1880) anello 005 997 41 46;		
1881) anello senza numero;		
1882) n. 2 pz boccola A 124 992 00 05;		
1883) circuito 123 830 11 84;		
1884) tubo 000 428 30 35;		
1885) tubo 000 428 02 35;		
1886) perno A 201 991 08 01;		
1887) circuito A 000 821 18 60;		

Descrizione	Valutazione iva esclusa	Note
1888) anello 007 997 67 47;		
1889) volantino A 203 919 01 88 7C45;		
1890) n. 25 viti 007 982 004 314;		
1891) n. 9 viti N 304 017 006 021;		
1892) n. 8 viti N 910 105 006 022;		
1893) filtro 126 800 04 78;		
1894) anello tenuta A 006 997 73 47;		
1895) n. 1 busta dadi senza numero;		
1896) fermo N 912 002 006 002;		
1897) cuscinetto senza numero;		
1898) n. 10 portalampada A 000 545 33 19;		
1899) interruttore 002 545 50 07;		
1900) n. 7 molle A 126 835 00 34;		
1901) n. 2 graffe A 202 988 22 78;		
1902) anello 005 997 86 47;		
1903) spinotto 126 545 00 06;		
1904) filtro A 126 800 10 78;		
1905) raccordo A 000 335 06 51;		
1906) elemento in plastica senza numero;		
1907) guarnizione gomma senza numero;		
1908) cuscinetto A 606 981 16 05;		
1909) n. 6 spugnette senza numero pessimo stato;		
1910) guarnizione A 124 725 15 66;		
1911) guarnizione A 000 545 72 80;		
1912) elemento in gomma 123 811 04 61;		
1913) anello elastico N 912 004 012 100;		
1914) n. 5 coperture in plastica senza numero;		
1915) n. 8 bulloni 202 984 06 29;		
1916) serie riparazione A 124 490 00 37;		
1917) n. 2 guarnizioni 126 821 05 58;		
1918) spina taratura A 015 545 71 28;		
1919) anello senza numero;		
1920) anello A 009 97 01 47;		
1921) interruttore 124 821 10 51;		
1922) anello senza numero;		
1923) n. 5 molle 115 993 88 03;		
1924) n. 2 fermagli cavo alzacristalli 123 988 24 78;		

Descrizione	Valutazione iva esclusa	Note
1925) n. 10 viti A 002 984 07 29;		
1926) elemento senza numero;		
1927) tappo senza numero;		
1928) n. 3 fermagli 126 826 00 71;		
1929) n. 4 viti lamiera N 007 983 003 274;		
1930) n. 3 pz vetro luce targa 000 826 00 67;		
1931) spessore in gomma 601 016 01 63;		
1932) maniglia numero non leggibile;		
1933) guida A 124 880 00 30;		
1934) coperchio 009 545 21 28;		
1935) vite senza numero;		
1936) n. 1 busta elementi in plastica A 000 995 62 44;		
1937) n. 5 anelli tenuta 002 997 71 46;		
1938) supporto A 210 832 01 14;		
1939) spugna in cattivo stato 123 832 41 94;		
1940) bottone numero non leggibile;		
1941) n. 3 coperchi 009 545 82 28;		
1942) n. 2 spessori 000 824 24 49;		
1943) accendi sigaro senza numero;		
1944) n. 2 anelli senza numero;		
1945) n. 2 raccordi A 000 835 07 51;		
1946) n. 2 coperchi 124 997 00 35;		
1947) molla A 006 993 99 01;		
1948) anello tenuta 019 997 51 47;		
1949) n. 3 cuscinetti 000 981 27 12;		
1950) elemento 124 830 04 72;		
1951) n. 19 pz tassello A 126 835 00 93;		
1952) valvola A 001 830 28 84;		
1953) cuscinetto a rulli conici A 000 981 58 05;		
1954) generatore di impulsi A 000 821 10 63;		
1955) n. 2 viti N 007 984 008 038;		
1956) cuscinetto A 007 981 25 25;		
1957) n. 14 viti N 910 143 006 002;		
1958) porta flessibile 123 540 01 50;		
1959) n. 2 anelli tenuta A 020 997 63 47;		
1960) elemento plastica senza numero;		

Descrizione	Valutazione iva esclusa	Note
1961) spina taratura A 015 545 07 28;		
1962) tassello A 129 835 01 93;		
1963) n. 3 viti N 304 017 008 040;		
1964) anello tenuta 039 97 18 47;		
1965) interruttore A 001 821 50 51;		
1966) bullone A 004 997 01 47;		
1967) n. 3 interruttori senza numero;		
1968) giunto di raccordo A 140 824 00 09;		
1969) n. 3 anello tenuta 008 981 37 05;		
1970) n. 16 viti A 202 990 00 10;		
1971) n. 2 portalampada A 000 825 03 82;		
1972) n. 4 guarnizioni 000 835 58 98;		
1973) n. 2 viti A 102 990 00 94;		
1974) anello senza numero;		
1975) anello 005 997 87 47;		
1976) vite senza numero;		
1977) n. 3 viti A 001 990 01 12;		
1978) n. 1 busta 12 pz bottoni senza numero;		
1979) n. 4 perni A 126 991 05 01;		
1980) anello A 008 997 12 46;		
1981) copertura fanalino posteriore A 140 826 00 24;		
1982) n. 2 coperchi A 008 545 37 28;		
1983) interruttore 124 821 10 51;		
1984) n. 1 bustina di minuteria varia senza numero;		
1985) cuscinetto 007 981 43 05;		
1986) plastica luce 000 820 63 01;		
1987) anello 005 997 16 46;		
1988) anello senza numero;		
1989) anello numero non leggibile;		
1990) anello 007 997 67 47;		
1991) n. 4 coperture A 124 684 21 18 – 8326;		
1992) n. 4 coperture A 124 684 22 18 5076;		
1993) n. 2 tubi flessibili A 102 094 36 82;		
1994) n. 4 pz collarino A 000 995 00 68;		

Descrizione	Valutazione iva esclusa	Note
1995) n. 1 busta vari pezzi di cui dadi A 104 050 00 58;		
1996) n. 5 tappi senza numero;		
1997) n. 3 dadi A 123 990 17 50;		
1998) dado A 000 990 20 50;		
1999) n. 2 coperture A 202 768 00 36 – 7101;		
2000) n. 1 busta anello tenuta A 201 997 101 40;		
2001) n. 1 busta rondelle A 121 940 28 40;		
2002) n. 3 pezzi viti A 249 90 03 20;		
2003) dado A 140 990 00 52;		
2004) rondella A 124 990 21 40;		
2005) n. 1 busta 9 pezzi fermi A 210 988 03 78;		
2006) dado 123 314 003;		
2007) copertura 201 768 01 36;		
2008) copertura 201 690 19 62;		
2009) n. 9 pz viti A 000 990 10 36;		
2010) n. . 9 pz fermaglio A 003 994 51 49;		
2011) n. 5 pz copertura 201 768 00 36 8336;		
2012) n. 3 pz. Dado A 000 990 20 50;		
2013) rondella A 124 990..numero non leggibile;		
2014) n. 10 pz. Viti 124 990 01 32;		
2015) n. 1 busta fermi A 123 994 03 45;		
2016) sede pulente A 201 750 01 92;		
2017) n. 1 busta viti A 124 990 00 21;		
2018) n. 2 pz. anello tenuta A 119 997 00 45;		
2019) rondelle senza numero;		
2020) n. 1 busta 11 pz. Dado A 000 990 16 51;		
2021) n. 2 pz. Fermi A 003 994 51 45;		
2022) n. 1 busta viti A 210 990 00 36;		
2023) n. 1 busta graffe A 202 998 07 78;		
2024) n. 7 pz graffe senza numero;		
2025) n. 3 pz coperture 126 768 00 36;		
2026) n. 1 busta gommina 111 997 12 40;		
2027) n. 1 busta viti A 123 990 01 22;		
2028) n. 5 pz viti A 201 990 26 36;		
2029) staffa 115 720 06 40;		
2030) n. 1 busta viti A 123 980 00 21;		

Descrizione	Valutazione iva esclusa	Note
2031) n. 1 busta viti A 123 990 01 22;		
2032) n. 1 busta fermi 000 988 23 73;		
2033) elemento contatto A 126 646 09 43;		
2034) graffa A 003 994 53 45;		
2035) n. 2 pz sede pulsante 201 750 00 92;		
2036) n. 3 pz. Tappo coperchio punteria a vite 136 501 00 54;		
2037) n. 1 busta viti 201 990 21 36;		
2038) n. 1 busta fermagli A 201 994 04 45;		
2039) n. 1 busta rondelle 123 990 06 40;		
2040) n. 1 busta fermi senza numero;		
2041) guarnizione A 168 743 00 78;		
2042) copertura A 202 768 00 36;		
2043) copertura 202 680 03 36;		
2044) n. 4 pz. Fermagli A 003 988 45 78;		
2045) n. 2 pz. Copertura A 201 690 19 62;		
2046) n. 8 pz. Viti A 123 990 01 22;		
2047) n. 1 busta fermi 002 988 85 78;		
2048) n. 2 pz. Dadi 123 314 003;		
2049) n. 4 pz. Anelli senza numero;		
2050) n. 3 pz. Viti senza numero;		
2051) copertura 202 768 00 36;		
2052) n. 1 busta viti 900 170 000 12;		
2053) n. 3 pz. Fermagli A 000 988 18 78;		
2054) n. 5 pz. Dadi numero non leggibile;		
2055) n. 1 busta minuteria varia senza categorico;		
2056) n. 5 pz. Viti 201 990 18 36;		
2057) dado A 108 990 00 57;		
2058) n. 1 busta dadi A 000 990 21 50;		
2059) n. 2 pz. Rondelle A 601 990 18 40;		
2060) n. 2 pz. dado A 003 990 03 51;		
2061) dado A 140 990 00 52;		
2062) n. 2 pz. Viti A 210 990 03 36;		
2063) rondella A 601 990 19 40;		
2064) n. 4 pz. Fermi 201 887 01 45;		
2065) copertura A 124 684 21 18 – 8326;		
2066) anello 005 997 50 46;		

Descrizione	Valutazione iva esclusa	Note
2067) copertura A 202 768 00 369051;		
2068) interruttore 126 970 00 64 50 70;		
2069) n. 4 pz. Fermagli A 007 988 84 78;		
2070) n. 1 busta anelli tenuta senza numero;		
2071) n. 1 busta rondelle A 201 990 05 40;		
2072) copertura A 140 722 01 08;		
2073) ugello A 124 860 15 47 – 212 71 10;		
2074) n. 1 busta viti 201 990 15 36;		
2075) n. 1 busta rondelle 123 990 06 40;		
2076) fermaglio A 008 988 36 78;		
2077) n. 10 pz. Viti A 123 990 01 22;		
2078) n. 7 pz. Fermaglio senza numero;		
2079) fermaglio A 201 988 08 78;		
2080) fermaglio A 005 988 26 78 C21;		
2081) n. 1 busta bottoni automatici A 001 988 30 81;		
2082) n. 1 busta graffe A 202 988 08 78;		
2083) n. 2 dadi A 202 990 08 51;		
2084) n. 1 busta supporti A 667 428 08 40;		
2085) scatola spina A 002 545 12 28;		
2086) n. 2 pz spina A 036 545 23 28;		
2087) n. 9 pz anelli in gomma 110 987 05 41;		
2088) ugello A 124 860 20 47 700722;		
2089) n. 1 busta viti A 201 990 15 36;		
2090) n. 9 pz. copertura A 124 684 22 18 – 5076;		
2091) copertura A 201 690 19 62;		
2092) n. 5 pz coperture A 201 768 01 36;		
2093) n. 1 busta graffe A 201 988 35 78;		
2094) cavo elettrico A 140 540 07 31;		
2095) n. 10 pz coperture 201 768 00 36;		
2096) n. 7 coperture 201 768 00 36;		
2097) n. 6 pz fermagli 124 988 08 78;		
2098) n. 1 busta boccola amovibile A 004 545 40 26;		
2099) n. 1 busta anelli 108 987 03 41;		
2100) halter senza numero;		
2101) staffa alluminio A 129 887 01 74;		
2102) n. 1 busta bottone automatico A 001 988 27 81;		

Descrizione	Valutazione iva esclusa	Note
2103) spina A 126 545 27 28;		
2104) spina 201 540 07 69;		
2105) staffa 124 492 00 27 – 212 80 92;		
2106) n. 1 busta di graffe 124 988 21 78;		
2107) n. 1 busta di graffette 001 988 56 78;		
2108) clamp A 210 490 05 41;		
2109) interruttore 007 545 92 26 – 212 70 55;		
2110) bottone senza numero;		
2111) scatola bussolina A 126 545 01 28;		
2112) n. 2 graffe numero non leggibile;		
2113) dado senza numero;		
2114) n. 1 busta molle contatto A 201 547 00 85;		
2115) n. 3 bottoni 201 988 07 35;		
2116) n. 1 busta supporti 201 988 07 35;		
2117) n. 2 rondelle 123 990 01 40;		
2118) n. 1 busta fermo mascherina 201 988 25 78;		
2119) guarnizione A 201 885 00 90;		
2120) n. 1 busta bottoni A 201 988 00 42;		
2121) n. 3 bottoni carrozzeria porta 126 987 04 44;		
2122) n. 1 busta fermagli A 123 988 03 78;		
2123) gommina adesiva 123 880 05 83;		
2124) ugello A 124 860 15 47 – 7007;		
2125) n. 1 busta spinotti A 011 545 16 28;		
2126) serratura A 124 760 43 77;		
2127) fermaglio A 124 988 86 78;		
2128) n. 4 pz scatola bussolina presa A 006 545 81 28;		
2129) copertura 124 684 21 18 8412;		
2130) n. 8 pz coperture 201 768 00 36;		
2131) n. 5 prese A 201 540 01 81;		
2132) n. 2 dadi 115 990 10 51;		
2133) tappo monoblocco 355 997 02 32;		
2134) copertura 201 987 07 44;		
2135) copertura A 202 680 03 36 – 9051;		
2136) n. 13 scatole spina A 008 545 09 28;		
2137) n. 1 busta fermagli 124 988 12 78;		
2138) rondella 601 990 19 40;		

Descrizione	Valutazione iva esclusa	Note
2139) dado A 000 990 20 50;		
2140) n. 3 pz spina A 126 545 28 26;		
2141) copertura 124 684 21 18;		
2142) spina taratura A 015 545 70 28;		
2143) asta bloccaggio A 201 723 01 29;		
2144) interruttore automatico A 129 545 02 24;		
2145) cuffia A 202 540 36 81;		
2146) n. 1 busta graffe senza numero;		
2147) modanatura A 107 690 10 80;		
2148) n. 2 rivestimenti A 202 680 04 36 – 9051;		
2149) n. 4 coperture 124 684 21 18;		
2150) n. 1 busta viti senza numero;		
2151) copertura 201 768 01 36 – 8336;		
2152) interruttore 001 545 02 11;		
2153) scatola bussolina senza numero;		
2154) n. 5 bottoni 124 988 89 78;		
2155) vite 201 492 03 27;		
2156) n. 4 tamponi in gomma senza numero;		
2157) molla A 201 757 01 29;		
2158) n. 6 anelli gomma A 000 545 29 39;		
2159) copertura 124 680 00 65;		
2160) gommino marmitta 202 492 04 44;		
2161) ugello A 124 860 17 47;		
2162) n. 1 busta fermagli A 123 988 71 78;		
2163) n. 2 viti A 000 990 53 33;		
2164) serratura 123 750 09 85;		
2165) supporto A 124 540 57 73;		
2166) comando interno 115 760 01 61;		
2167) n. 1 busta anelli tenuta 125 997 03 40;		
2168) n. 2 coperture A 201 690 19 62;		
2169) staffa flessibile A 123 492 numero non leggibile;		
2170) n. 2 tubi flessibili 102 094 35 82;		
2171) n. 4 dischi di chiusura 116 987 11 44;		
2172) n. 4 fermi 000 994 55 45;		
2173) sirena auto Q 4543703;		
2174) n. 1 busta graffe A 123 988 11 78;		

Descrizione	Valutazione iva esclusa	Note
2175) staffa A 124 323 02 26;		
2176) anelli in gomma 602 326 08 82;		
2177) targhetta adesiva A 000 584 65 38;		
2178) fermaglio A 124 988 23 78;		
2179) n. 7 coperture 124 684 21 18 – 9051;		
2180) supporto A 606 098 03 39;		
2181) supporto A 201 805 02 22;		
2182) coperchio A 010 545 05;		
2183) n. 2 coperchietti A 026 545 82 28;		
2184) n. 3 buste fascette cablaggio nere 114 997 04 90;		
2185) n. 1 busta bulloni testata 000 912 012 040;		
2186) n. 1 busta 4 pz vite cava A 210 990 08 63;		
2187) copertura 201 545 44 40;		
2188) n. 5 pz targh. Per assist. C 08A 000 584 66 38;		
2189) n. 1 busta fermagli A 124 988 02 78;		
2190) n. 1 busta fermagli A 124 988 33 78;		
2191) n. 1 busta fermo guarnizione sterzo A 912 002 010 001;		
2192) anello contatto A 901 464 02 28;		
2193) n. 1 busta dadi senza numero;		
2194) n. 2 tasselli A 123 988 02 25;		
2195) n. 4 staffe in metallo A 124 970 00 00;		
2196) alloggiamento A 230 820 01 51;		
2197) supporto gomma A 140 323 14 85;		
2198) copertura 126 889 04 25;		
2199) molla di ritegno A 168 401 00 28;		
2200) n. 2 coperchi 126 987 01 45;		
2201) supporto A 124 500 35 31;		
2202) n. 1 busta dadi senza numero;		
2203) n. 2 pz cappelletto A 000 824 53 49;		
2204) n. 4 coperchi 123 988 00 35 – 8326;		
2205) tubazione A 000 540 47 05;		
2206) supporto 125 546 07 43;		
2207) n. 3 staffe 201 260 00 69;		
2208) piastra A 124 323 00 25;		
2209) n. 2 scatola bussolina presa A 010 545 10 28;		

Descrizione	Valutazione iva esclusa	Note
2210) guarnizione A 604 142 05 80;		
2211) anello gomma A 000 992 01 10;		
2212) n. 1 busta 6 pz viti tenuta 000 912 012 024;		
2213) supporto A 000 824 10 14;		
2214) vite 000 931 011 57;		
2215) n. 1 busta 21 pz viti tenuta senza numero;		
2216) disco chiusura A 116 987 11 44;		
2217) generatore di impulsi tergitristallo A 123 821 00 63;		
2218) copertura 124 684 21 18;		
2219) n. 4 viti senza numero;		
2220) copertura 126 880 03 25;		
2221) n. 2 guaine A 201 997 13 81;		
2222) n. 4 modanature griglia 124 888 05 85;		
2223) modanatura A 210 826 09 77;		
2224) n. 2 ingranaggi 201 880 02 60;		
2225) copertura A 124 919 03 20;		
2226) n. 3 ingranaggi senza numero;		
2227) copertura A 168 887 02 03;		
2228) n. 2 molla di ritegno A 168 401 00 28;		
2229) n. 2 coperture A 201 887 04 27;		
2230) fascetta A 124 997 30 90;		
2231) coperchio 123 987 02 45;		
2232) staffa metallo 124 973 03 37;		
2233) gommina in cattivo stato 201 997 09 81 V7;		
2234) serratura cofano A 201 970 01 00;		
2235) n. 2 staffe 201 970 01 00;		
2236) staffa metallo senza numero;		
2237) fermaglio plastica senza numero;		
2238) n. 1 busta elementi plastica A 009 545 13 28;		
2239) staffa 115 720 06 04;		
2240) n. 6 viti A 001 990 32 22;		
2241) n. 4 viti N 304 017 005 011;		
2242) n. 5 rondelle senza numero;		
2243) perno A 201 267 14 74;		
2244) dado 123 314 003;		
2245) supporto A 126 880 09 14;		

Descrizione	Valutazione iva esclusa	Note
2246) n. 1 busta bulloni per giunto 000 912 010 204;		
2247) n. 1 busta interruttori A 124 988 27 78;		
2248) n. 2 anelli di sospensione A 210 492 03 44;		
2249) staffa metallo A 202 835 10 14;		
2250) presa a spina 124 821 00 24;		
2251) n. 3 fermi A 003 994 51 45;		
2252) bullone A 202 326 00 71;		
2253) n. 2 tappi acciaio 335 997 02 32;		
2254) n. 1 busta anelli 616 017 02 60;		
2255) n. 1 busta fermagli A 124 988 29 78;		
2256) serratura cofano A 201 880 08 60;		
2257) coperchio con stemma 107 400 00 25;		
2258) n. 1 busta viti senza numero;		
2259) n. 1 busta bulloni A 000 990 21 50;		
2260) n. 1 busta coperchi 123 990 00 358336;		
2261) n. 2 coperture 124 684 21 18 8412;		
2262) n. 2 coperture 124 684 21 18 – 8326;		
2263) copertura 123 988 00 35 – 5076;		
2264) n. 1 busta tappi 006 988 21 78;		
2265) anello senza numero;		
2266) staffa A 202 835 13 14;		
2267) staffa A 202 830 05 14;		
2268) perno 123 987 05 44;		
2269) n. 1 busta 17 pz staffa 201 401 03 78;		
2270) n. 10 viti A 123 990 01 22;		
2271) n. 1 busta dadi 000 990 21 50;		
2272) n. 4 viti senza numero;		
2273) n. 4 fermi senza numero;		
2274) n. 6 tamponi in gomma 108 907 02 40;		
2275) n. 1 busta fermagli 124 988 23 70;		
2276) vite 201 990 04 22;		
2277) copertura 124 684 21 18;		
2278) n. 9 dadi di mozzo senza numero;		
2279) n. 1 busta di rondelle senza numero;		
2280) coperchio A 007 545 88 26;		
2281) n. 2 viti TP 10.9;		
2282) staffa in metallo senza numero;		

Descrizione	Valutazione iva esclusa	Note
2283) n. 1 busta spinotti senza numero;		
2284) presa spina 011 545 51 28;		
2285) presa spina 126 545 38 28;		
2286) presa spina 124 821 00 24;		
2287) set in plastica 124 827 08 98;		
2288) fermagli 124 988 86 78;		
2289) fermagli in plastica senza numero;		
2290) staffa A 202 835 13 14;		
2291) copertura 124 820 00 90;		
2292) tappo in gomma A 015 545 70 28;		
2293) n. 1 busta di spinotti in alluminio senza numero;		
2294) interruttore senza numero;		
2295) n. 5 viti di cappellotto testata senza numero;		
2296) n. 6 viti senza numero;		
2297) scatola bussolina presa 009 545 83 28;		
2298) coperchio 201 987 07 44;		
2299) elemento in gomma 124 821 02 97;		
2300) n. 5 viti circolari 000 545 13 21;		
2301) n. 1 busta gommene circolari 123 504 04 12;		
2302) n. 2 pz tappo radiatore A 123 501 02 15;		
2303) fili altoparlante posteriore 124 820 91 15;		
2304) supporto A 202 766 02 24;		
2305) n. 5 chiusure A 000 094 32 55;		
2306) n. 4 supporti 123 626 35 14;		
2307) interruttore A 124 820 28 10;		
2308) tubo flessibile A 102 094 43 82;		
2309) tubo flessibile A 103 094 13 82;		
2310) interruttore A 003 820 27 10;		
2311) n. 9 pz staffe 124 820 11 14;		
2312) n. 8 serie di riparazione A126 500 00 84;		
2313) n. 1 busta pin elettrici senza numero;		
2314) scatola porta fusibili 126 540 03 50;		
2315) scatola bussolina presa 016 545 43 28;		
2316) n. 1 busta fermi senza numero;		
2317) n. 8 fermi senza numero;		
2318) n. 4 staffe in metallo A 124 476 00 40;		

Descrizione	Valutazione iva esclusa	Note
2319) n. 3 anelli tenuta A 014 997 58 48;		
2320) luce freno A 202 820 07 56 7045;		
2321) interruttore A 003 154 01 06;		
2322) tampone gomma A 604 094 03 85;		
2323) n. 4 guarnizioni A 103 142 13 80;		
2324) tubo flessibile A 901 830 03 96;		
2325) n. 3 pasta tubo A 000 989 80 51 10;		
2326) motorino A 168 820 11 42;		
2327) tubo A 603 203 00 23;		
2328) vite A 202 990 33 01 1075036;		
2329) tubo flessibile 124 997 22 82;		
2330) supporto A 124 880 00 14;		
2331) n. 2 supporti A 126 276 08 40;		
2332) bullone A 102 990 10 10;		
2333) motorino tergi faro sx w 201 A 201 820 17 42;		
2334) anello tenuta A 210 471 00 79;		
2335) n. 2 pz calotta chiusura A 000 987 29 45;		
2336) n. 6 anelli tenuta A 017 997 82 48;		
2337) n. 2 manicotti A 201 471 07 81;		
2338) perno freni posteriori A 000 991 98 60;		
2339) n. 1 busta 17 pz guarnizioni 103 142 14 80;		
2340) n. 2 guaina A 009 997 29 81;		
2341) n. 6 graffe senza numero;		
2342) n. 1 busta 8 pz viti cilindriche A 603 990 02 10;		
2343) n. 2 viti N 006 912 008 014;		
2344) chiusura A 129 680 11 84;		
2345) n. 7 viti A 201 990 09 36;		
2346) cappelletto A 203 824 09 49;		
2347) molla A 460 993 00 10;		
2348) collarino numero non leggibile;		
2349) n. 1 busta viti N 920 106 01 00 31;		
2350) n. 2 giunti A 000 997 54 72;		
2351) n. 2 tamponi in gomma A 123 987 24 40;		
2352) manicotto A 124 471 10 81;		
2353) n. 4 anelli tenuta A 601 141 00 60;		
2354) n. 9 fusibili A 201 546 00 25;		
2355) interruttore 202 830 04 72;		

Descrizione	Valutazione iva esclusa	Note
2356) n. 6 anelli 020 997 25 47;		
2357) anello A 460 337 05 59;		
2358) n. 4 elementi plastica A 000 800 80 75;		
2359) n. 3 rondelle N 000 137 01 22 03;		
2360) elemento polistirolo A 170 885 15 37 – 105 3026;		
2361) n. 1 busta 8 pz viti senza numero;		
2362) valvola A 168 476 00 32;		
2363) boccola A 210 992 00 20;		
2364) rele A 001 542 53 19;		
2365) giunto A 211 800 01 53;		
2366) pezzo filettato A 201 413 03 17;		
2367) anello tenuta A 021 997 16 48;		
2368) anello A 140 994 55 35;		
2369) n. 2 manicotti raccordo A 102 991 03 41;		
2370) rele A 001 542 83 19;		
2371) n. 2 viti portellone A 000 990 20 32;		
2372) n. 2 anelli fissaggio A 126 995 00 46;		
2373) n. 2 capocorda N 046 236 004 100;		
2374) cuscinetto a sfere A 115 980 01 15;		
2375) anello A 140 994 55 35;		
2376) n. 1 busta 8 pz viti senza numero;		
2377) n. 3 collarini A 170 995 01 651074075;		
2378) n. 2 rondelle A 601 990 25 40;		
2379) spessore A 000 826 00 85;		
2380) anello tenuta A 009 997 47 45;		
2381) relè ventilatore supplementare stadio I 002 542 01 19;		
2382) collarino A 170 995 01 65;		
2383) copertura A 124 820 00 82 – 7007;		
2384) n. 5 viti A 202 990 22 01;		
2385) anello tenuta A 140 997 23 45;		
2386) collarino A 202 880 02 93;		
2387) relè 001 542 65 19;		
2388) n. 4 pz rivetto A 140 990 01 92;		
2389) valvola A 124 800 15 78;		
2390) n. 1 busta viti senza numero;		

Descrizione	Valutazione iva esclusa	Note
2391) relè 001 542 49 19;		
2392) anello gomma A 116 466 12 12;		
2393) elemento 210 800 05 15;		
2394) tappo senza numero;		
2395) n. 3 bottoni 124 820 04 92;		
2396) anello tenuta A 009 997 48 45;		
2397) n. 5 coperture 124 684 13 18;		
2398) tubo A 124 780 05 77;		
2399) n. 4 gommine senza numero;		
2400) n. 2 elementi A 124 800 06 75		
2400) n. 2 elementi A 124 800 06 75:		
2401) kit ruota B 66470103;		
2402) n. 2 pz spina A 210 545 67 28;		
2403) copertura A 201 698 10 30 7700;		
2404) tampone A 000 546 15 69;		
2405) n. 2 coperture A 202 919 01 60;		
2406) n. 2 coperture A 124 684 13 18;		
2407) cappellotto A 124 824 03 49;		
2408) n. 4 anelli 012 997 03 48;		
2409) rondella 124 994 11 41;		
2410) catena A 003 997 56 94;		
2411) ripartitore A 129 800 02 22;		
2412) elemento in gomma 201 727 04 30;		
2413) staffa guida A 124 725 01 32;		
2414) n. 2 guarnizione 126 782 01 40;		
2415) guarnizione 202 826 02 91;		
2416) n. 5 pz collarino A 124 476 02 40;		
2417) staffa 123 723 01 24 UL;		
2418) n. 10 elementi anti slittamento A 124 782 01 30;		
2419) n. 5 anelli 012 997 03 48;		
2420) tubo flessibile numero non leggibile;		
2421) n. 3 targhette in plastica Q 481 40 02;		
2422) anello 310 466 00 60;		
2423) anello tenuta 000 460 48 61;		
2424) raccordo A 140 869 00 24;		
2425) piastrina 126 692 04 59;		

Descrizione	Valutazione iva esclusa	Note
2426) anello A 000 821 04 34;		
2427) n. 2 coperture A 901 885 01 22;		
2428) n. 4 anelli 012 997 03 48;		
2429) coperchio A 103 158 00 88;		
2430) posacenere A 210 810 02 30;		
2431) elemento polistirolo A 170 885 16 37 (1053028);		
2432) n. 2 boccole A 000 431 15 50;		
2433) elemento contatto A 126 464 10 43;		
2434) n. 4 collarini A 108 995 05 20;		
2435) n. 1 busta 21 pz candele A 003 159 60 03;		
2436) n. 1 busta 4 pz candele A 003 159 04 03;		
2437) n. 1 busta 5 pz candele A 003 159 16 03;		
2438) n. 1 busta 10 pz candele A 003 159 08 03;		
2439) cappellotto A 123 780 00 48;		
2440) n. 2 bottoni 124 820 07 92;		
2441) supporto A 124 899 00 14;		
2442) kit ruota B 66 47 01 03;		
2443) staffa A 124 820 00 82 7007;		
2444) interruttore A 201 820 06 10;		
2445) disco condotto A 013 250 53 03;		
2446) luce interna A 201 820 12 11;		
2447) staffa 000 820 61 98;		
2448) collarino A 108 195 05 20;		
2449) fermo A 124 994 03 41;		
2450) ingranaggio A 124 262 03 15;		
2451) elementi in plastica A 000 821 26 26;		
2452) n. 2 pz scatola bussolina presa A 000 821 06 38;		
2453) n. 2 pz collarino senza numero categorico;		
2454) copertura A 201 698 09 30;		
2455) supporto A 201 880 25 14;		
2456) interruttore A 124 820 50 10;		
2457) tergicristallo 201 820 17 44;		
2458) fermo A 001 994 84 41;		
2459) n. 4 staffe 202 730 02 16;		
2460) serie cavi A 210 440 61 05;		

Descrizione	Valutazione iva esclusa	Note
2461) n. 2 collarini A 110 995 00 22;		
2462) n. 3 fermi 124 991 07 41;		
2463) scatola termica A 140 830 04 72;		
2464) n. 1 busta porta lampada 000 826 75 82;		
2465) interruttore A 124 820 98 10;		
2466) n. 5 porta lampadine 000 826 74 82;		
2467) guarnizione A 220 830 01 98;		
2468) n. 3 bottoni 124 820 06 92;		
2469) n. 5 fermi A 124 994 04 41;		
2470) fermo A 124 994 08 41;		
2471) volantino senza numero;		
2472) n. 1 busta fermi senza codice;		
2473) n. 2 coperture 201 683 00 75;		
2474) n. 2 supporti A 124 501 00 20;		
2475) n. 2 coperture 201 821 00 33;		
2476) interruttore 124 820 19 10;		
2477) n. 2 interruttori A 001 821 49 51;		
2478) n. 2 pomelli 126 820 00 92;		
2479) n. 1 busta 9 pz anelli senza numero;		
2480) collarino A 210 476 07 40;		
2481) profilo gomma A 000 824 34 27;		
2482) copertura 124 684 13 18;		
2483) sonda termica A 140 830 04 72;		
2484) guarnizione A 202 835 14 98;		
2485) molla senza numero;		
2486) n. 1 busta 4 pz fermi A 124 994 06 41;		
2487) n. 1 busta 10 pz elemento anti slittamento A 124 782 02 30;		
2488) n. 1 busta 14 pz coperchi 000 821 07 38;		
2489) anello elastico A 124 994 07 35;		
2490) n. 1 busta 4 pz staffe 000 501 05 20;		
2491) n. 2 nastri ammortizzatore A 201 476 07 84;		
2492) staffa guida A 124 725 02 32;		
2493) interruttore A 210 820 82 10 1C45;		
2494) n. 1 busta 8 pz pattino A 123 720 00 42;		
2495) n. 1 busta 2 pz staffe senza numero;		
2496) n. 1 busta 4 pz supporti A 652 476 11 36;		

Descrizione	Valutazione iva esclusa	Note
2497) n. 1 busta 4 pz bottoni A 124 820 05 92;		
2498) n. 1 busta fermi A 001 994 08 45;		
2499) fermi A 124 994 08 41;		
2500) staffa metallo 123 723 02 24 U7;		
2501) cap A 001 545 27 83;		
2502) n. 3 tappi fissaggio A 202 988 01 28;		
2503) n. 1 busta bulloni senza numero;		
2504) n. 2 pz scatola bussolina presa A 000 821 06 38;		
2505) rondella A 201 462 03 75;		
2506) guarnizione 000 460 41 61;		
2507) nastro ammortizzante A 201 476 01 84;		
2508) sostegno freno A 168 420 22 15;		
2509) tergitristallo A 140 820 00 45;		
2510) interruttore senza numero;		
2511) guarnizione 611 141 01 80;		
2512) n. 2 tappi/bottoni senza numero;		
2513) rondella senza numero;		
2514) elemento A 202 800 11 75;		
2515) n. 10 tappi in gomma 126 997 18 86;		
2516) n. 2 guarnizioni A 611 141 01 80;		
2517) piastrina A 140 720 02 11;		
2518) n. 1 busta viti B 66 47 01 03;		
2519) copertura A 210 727 10 88 – 9B51;		
2520) n. 9 anelli 115 993 16 20;		
2520) n. 9 anelli 115 993 16 20;		
2521) n. 4 graffe A010 988 72 78;		
2522) n. 4 spina intermittente A 000 821 19 26;		
2523) n. 9 guaine A 126 997 14 81;		
2524) n. 2 molle A 124 887 00 99;		
2525) traversa in cattivo stato di conservazione A 414 884 00 91;		
2526) boccola A 201 919 00 28;		
2527) n. 2 dadi N 000 439 01 22 15;		
2528) n. 3 viti N 000 000 000 300;		
2529) guida C07 A 201 760 760 09 77 – 7126;		
2530) fermo A 004 994 32 41;		

Descrizione	Valutazione iva esclusa	Note
2531) n. 1 busta rondelle (interno 4 mm – esterno 9 mm) 000 125 00 43 13;		
2532) interruttore A 129 820 13 10;		
2533) n. 20 pz fermi A 001 994 12 45;		
2534) n. 4 rondelle elastiche N 000 137 004 07 84;		
2535) n. 5 elementi in gomma A 202 476 07 84;		
2536) guarnizione 130 101 43 09;		
2537) tappo in gomma 124 997 04 80;		
2538) n. 2 pz elemento antislittamento 124 782 00 30;		
2539) interruttore A 129 820 74 10;		
2540) n. 5 staffe in metallo 201 723 00 11;		
2541) kit riparazione Mercedes senza numero;		
2542) anello tenuta A 010 997 25 46;		
2543) anello 201 683 04 75;		
2544) tappo A 102 997 00 86;		
2545) molla a disco 129 993 01 26;		
2546) interruttore Bosh 001 542 65 19;		
2547) lampadina A 140 820 02 01;		
2548) n. 3 bottoni 124 820 03 92;		
2549) tappo 123 820 00 92;		
2550) presa a spina A 007 545 51 26;		
2551) serie riparazione A 000 586 84 46;		
2552) n. 2 kit gommina A 000 586 29 29;		
2553) anello 238 30 02 89;		
2554) n. 2 anelli tenuta A 009 997 42 45;		
2555) n. 6 anelli tenuta A 006 997 56 45;		
2556) interruttore A 201 820 21 10;		
2557) n. 4 staffe A 124 993 10 15;		
2558) ugello A 000 820 01 47;		
2559) n. 3 anelli 012 997 03 48;		
2560) n. 2 tappi in gomma – interruttori 123 820 02 92;		
2561) n. 2 elementi A 124 628 02 35;		
2562) n. 2 nastri ammortizzanti A 201 476 04 84;		
2563) n. 2 elementi fissaggio 201 492 00 26;		
2564) n. 3 coperture 124 821 00 59;		

Descrizione	Valutazione iva esclusa	Note
2565) molla A 126 993 02 10;		
2566) n. 3 bottoni 201 820 00 92;		
2567) bobina accensione A 000 158 61 03;		
2568) n. 4 anelli A 124 994 05 41;		
2569) n. 1 scatolino freni A 002 420 43 20;		
2570) coperchio 601 203 04 31;		
2571) n. 2 pompe A 202 800 09 48;		
2572) canalino A 202 690 79 62 – 7181;		
2573) targhetta spezzata Q 487 40 02;		
2574) fermo A 004 994 34 41;		
2575) n. 3 fermi A 201 887 02 79;		
2576) n. 2 set gommine A 000 586 29 29;		
2577) elemento 124 628 00 35;		
2578) guarnizione in cattivo stato 183 725 10 98;		
2579) interruttore 124 820 19 10;		
2580) filtrino benzina 000 477 50 15;		
2581) anelli A 000 994 89 45;		
2582) spinotto 000 820 27 10;		
2583) n. 1 busta viti senza numero categorico;		
2584) set gommine A 000 586 29 29;		
2585) centralina A 124 820 50 26;		
2586) n. 5 coperture in plastica 124 782 02 28;		
2587) n. 5 anelli 012 997 03 48;		
2588) n. 2 manopole A 123 820 02 92;		
2589) interruttore A 000 820 61 10;		
2590) anello in gomma A 116 466 08 82;		
2591) n. 3 bottoni senza numero categorico;		
2592) n. 4 filtri 002 477 00 01;		
2593) copertura A 126 768 00 36;		
2594) n. 2 staffe 123 723 02 24;		
2595) n. 2 nastri ammortizzanti 123 428 00 85;		
2596) fermo senza numero;		
2597) plug socket A 007 545 56 26;		
2598) n. 4 fermi senza numero;		
2599) staffa A 124 620 71 14;		
2600) spina intermedia A 000 821 24 25;		
2601) n. 5 viti senza numero;		

Descrizione	Valutazione iva esclusa	Note
2602) tappo A 102 997 00 86;		
2603) ripartito senza numero;		
2604) rondella A 201 462 01 62;		
2605) n. 2 kit riparazione 000 586 29 29;		
2606) n. 5 tappi senza numero;		
2607) n. 5 anelli 012 997 03 48;		
2608) targa R 481 40 03;		
2609) faro posteriore cad A 202 820 27 64;		
2610) alloggiamento faro cad A 203 820 02 28;		
2611) faro alloggiamento cad A 202 820 02 28;		
2612) freccia cad A 140 826 02 43;		
2613) n. 2 ricoperture cad A 124 820 33 12 7101;		
2614) n. 3 ricoperture cad A 124 820 33 12 9051;		
2615) freccia cad A 140 826 02 43;		
2616) coperchio porta lampada A 202 820 09 77;		
2617) vetrino A 003 826 97 90;		
2618) cavo A 124 800 44 15;		
2619) coperchio porta lampadina A 202 820 10 77;		
2620) n. 2 pz tubazione A 203 800 00 81;		
2621) vetrino A 001 826 92 90;		
2622) ricambio A 003 430 03 30;		
2623) parabola faro cad A 001 826 54 78;		
2624) plastica ... A 202 826 05 43;		
2625) vetrino A 001 826 92 90;		
2626) frecce 202 826 06 43;		
2627) ...posizione 202 820 28 64;		
2628) kit riparazione Smart Q 000 4547 V008 000 000;		
2629) rivestimento 164 880 54 14 99 99;		
2630) n. 2 frecce 202 826 05 43;		
2631) n. 2 frecce 202 826 06 43;		
2632) vetrino A 003 826 98 98;		
2633) griglia con stemma A 638 888 03 15;		
2634) griglia con stemma A 638 888 00 23;		
2635) plastica A 124 758 03 46;		
2636) plastica A 124 758 03 46;		
2637) guarnizione A 124 885 06 85;		

Descrizione	Valutazione iva esclusa	Note
2638) puleggia A 201 460 05 79;		
2639) cavo elettrico A 124 800 44 15;		
2640)A 107 503 00 01;		
2641) copertura in gomma A 126 805 04 94;		
2642) copertura in plastica A 201 505 12 88;		
2643) copertura in plastica A 201 505 01 88;		
2644) copertura in plastica A 201 505 08 88;		
2645) n. 3 pz copertura A 124 628 20 07;		
2646) cappelletto A 463 885 07 33;		
2647) portafusibili A 210 540 02 50;		
2648) kit riparazione Smart Q 000 5477V 008 000 000;		
2649) guarnizione A 230 790 30 98;		
2650) guarnizione A 230 790 29 98;		
2651) cavo batteria Smart Q 000 1540V 011 000 000;		
2652) contagiri Smart Q 000 6079V 007 C96 A00;		
2653) n. 2 tubi freno A 210 428 00 35;		
2654) cavi elettrici A 203 440 40 05;		
2655) ugello A 201 830 12 54;		
2656) serratura A 115 750 02 85;		
2657) TBad Smart 0020306V001C02Q00;		
2658) TGood Smart 0020297V001C30Q00;		
2659) n. 2 cuscinetti A 202 330 01 75 (bulloni di varia dimensione);		
2660) n. 2 serie pasticche A 002 420 46 20;		
2661) ugello aria fresca A 124 830 10 54;		
2662) serie riparazione A 124 330 00 85 (lubrificante in cattivo stato);		
2663) ceppo freno A 140 420 09 20;		
2664) cristallo A 230 810 03 21;		
2665) interruttore A 002 545 97 32;		
2666) ugello A 201 830 12 54;		
2667) ugello A 126 830 01 54;		
2668) n. 2 pz ugello A 123 830 04 54;		
2669) spoiler B66881830;		
2670) n. 2 vetri specchietto Smart Q 0011250V 001 000 000;		

Descrizione	Valutazione iva esclusa	Note
2671) supporto longherone Smart Q 0014827V 002 000 000;		
2672) elemento 000 800 03 48;		
2673) scatola con n. 19 bustine di viti di varie dimensioni;		
2674) scatola con viti n. 24 bustine varie dimensioni + 1 bustina E 1 bustina di dadi – totale n. 26 bustine;		
2675) scatola contenente n. 12 guarnizioni e/o anelli di tenuta, n. 2 scatole dischi freni A 004 420 73 20; perni A 202 690 03 13; clip A 008 545 10 28; n. 2 bustine A 202 820 04 56; n. 2 listelli A 201 690 20 62; n. 2 bottoni A 201 727 03 88 e n. 4 relè varie dimensioni e n. 1 scatola porta F A 000 545 93 01;		
2676) scatola contenente:		
n. 29 cavi elettrici;		
n. 1 trasmettitore A 124 540 19 17;		
n. 1 presa a spina A 000 545 22 46;		
n. 1 spina A 029 545 40 28;		
n. 1 piastra A 211 820 05 11;		
n. 1 articolazione A 601 330 05 35;		
n. 1 stella Mercedes A 170 888 00 86;		
n. 1 lamapda A 126 542 03 32;		
2677) scatola contenente:		
n. 6 supporti 201 504 00 46;		
n. 1 supporto A 201 545 45 40;		
n. 2 supporti A 124 620 26 14;		
n. 2 supporti A 124 546 15 43;		
n. 3 piastre 201 620 10 11;		
n. 22 molle 108 423 00 92;		
n. 3 bustine coperture A 611 098 02 26;		
n. 10 coperture 123 760 01 20 – 5076;		
n. 1 bustina di molle;		
n. 2 staffe 123 620 14 14 123 620 13 14;		
n. 5 anelli rossi A 163 471 00 71;		
n.1 copertura SRS Airbag A 203 817 70 20;		
n. 1 listello A 201 690 20 62;		

Descrizione	Valutazione iva esclusa	Note
n. 4 fermi A 202 505 00 73;		
n. 1 bustina 4 pz serie carboncini A 000 151 88 14;		
n. 2 anelli tenuta A 013 997 70 45;		
n. 13 tappi in plastica 000 501 00 44;		
n. 2 manicotti A 124 471 07 81;		
n. 1 supporto A 124 323 11 40;		
n. 5 anelli tenuta 115 471 00 79;		
n. 1 serie riparazione A 126 490 03 37;		
n. 1 calotta cieca A 000 542 12 90;		
n. 1 nastro ammortizzatore A 202 476 04 84;		
n. 4 rullino A 126 984 04 58;		
n. 1 staffa chiusura baule A 124 750 04 32;		
n. 1 bottone A 124 821 15 58;		
n. 2 tappi filettati N000908010004;		
n. 1 vite A 203 984 11 29;		
n. 2 supporti A 124 546 14 43;		
n. 1 nastro ammortizzatore A 210 476 01 84;		
n. 3 anelli ammortizzatore A 115 427 07 86;		
n. 1 spina A 168 545 58 28;		
n. 1 interruttore A 124 800 00 73;		
n. 1 interruttore A 001 542 82 19;		
n. 1 interruttore A 002 545 70 14;		
n. 1 valvola A 000 460 02 84;		
n. 2 staffe 123 758 01 50;		
n. 1 interruttore A 000 544 99 32;		
n. 1 staffa 124 500 33 31;		
n. 5 anelli in gomma ammortizzatore A 116 427 01 86;		
n. 1 kit riparazione cattivo stato 000 586 42 29;		
n. 1 kit riparazione cattivo stato 000 586 03 29;		
n. 2 kit riparazione cattivo stato 000 586 26 29;		
n. 1 tirante cattivo stato A 460 720 04 16;		
n. 2 scatole bussolina presa;		
n. 1 interruttore A 140 820 39 10;		
n. 2 bottoni A 002 988 08 81;		
n. 1 tappo 000 431 66 33;		
n. 2 collarini A 124 490 00 41;		

Descrizione	Valutazione iva esclusa	Note
n. 6 tappi 000 431 16 33		
2678)		
relè A001 5453405		
centralina A0025451305		
distributore A1191580640		
n. 10 guarnizioni A655457480		
n. 12 coperchi 968525148		
n. 1 raccordo A 168292001		
n. 4 viti N. 000000001410		
n. 2 anelli di tenuta A0269978448,		
n. 1 perno A 2102920474		
n. 1 elemento A1267250234;		
n. 5 coperchi A0095457228		
n. 7 elementi in gomma A1245040412		
n. 9 elementi in gomma A1245040612		
n. 1 centralina A0135454932,		
n. 1 interruttore automatico A0065454524		
n. 3 boccole A1402670450		
n. 1 supporto A9044271041		
n. 5 rondelle A2023330476		
n. 3 nastro ammortizzatore A2024760484		
n.6 scatole bussolina presa A0095457328		
n. 2 diodo A6555480018		
n. 1 tubo flessibile A1032030082		
n. 3 anelli di tenuta N007603012113		
n. 1 anello elastico N073130028301		
n. 2 supporto A1041590040		
n. 2 kit riparazione cod. A0015861207;		
n. 8 fermagli		
n. 8 elementi in gomma A1235040073		
n. 1 interruttore A 2016800084		
n. 2 guarnizione A6281421080		
n. 14 scatole bussolina presa 0095459428		
n. 2 graffe A0099883078		
n. 6 scatole spine A0065457823		
n. 9 anello di.. A2109870041		
n. 1 guida A1244200377		

Descrizione	Valutazione iva esclusa	Note
n. 1 staffa 20232307261078017		
n. 4 collarini A0019952465		
n. 2 viti A 0009843129		
n. 1 molla A 1242600069		
n. 1 supporto A 9044271141		
n. 1 piastrina A 2205450329		
n. 1 distributore A 1191580231		
n. 2 viti A 000000001410		
n. 3 elementi in plastica n. A2041590140		
n. 2 fascette A2109950165		
n. 1 insonorizzazione A 1636822428		
n. 2 raccordi A 0009903872		
n. 2 anelli tenuta A 0269978048		
n. 1 vite A2014200373		
n. 1 banda A 1244230050		
n. 5 Calotte A0004010609		
n. 2 viti A0019907212		
n. 5 viti A000912006044		
n. 1 raccordo A1682920111		
n. 4 raccordi A0049902670		
n. 8 elementi in plastica A2016980960		
n. 2 tappi in gomma/anelli A1265040082		
n. 4 kit riparazione A2017580231		
n. 1 supporto A 1246300320		
2679) scatola contenente:		
n. 1 bustina con anello di tenuta A1669970045		
n. 1 bustina con n. 4 anelli di tenuta A0119977148		
n. 1 bustina con n. collarini		
n. 3 bustine con listello A2107800057		
n. 1 bustina con clip neri A0009902292		
n. 1 bustina con n. 32 viti senza codice		
n. 1 bustina con tampone in gomma A1249870340		
n. 1 vite A2029901001		
n. 1 bustina con n. 1 bullone usato A1239900212		

Descrizione	Valutazione iva esclusa	Note
n. 1 bustina con n. 4 guarnizioni A1249940835		
n.1 bustina con n. 2 viti A0019908212		
n. 1 bustina con tappo filettato A2109970132		
n. 1 bustina con n. 2 bulloni KX88 senza codice		
n. 1 bustina con n. 5 fermi A0029947545		
n. 1 bustina con n.26 fermi senza codice		
n. 1 bustina con n. 1 guida A2028000179		
n. 1 bustina con n. 1 targhetta A2018171320		
n. 1 bustina con n. 1 presa a spina A1405400281		
n. 1 bustina con n. 3 cavetti senza codice		
n. 1 bustina con n. 7 viti senza codice		
n. 1 bustina con n. 2 fermi A1409880481		
n. 1 bustina con n. 1 prigioniero? A6069900005		
n. 1 bustina con circa n. 109 fermi senza codice		
n. 1 bustina con n. 3 collarini A2028800893		
n. 1 targhetta ELEGANCE A2028171220		
n. 1 bustina con n. 9 deflettori A1248870245		
n. 2 anelli di tenuta A004997... (non leggibile)		
n. 1 bustina con n. 16 viti A1249900801		
n. 1 bustina con n. 52 viti senza codice		
n. 1 bustina con n. 58 fermi senza codice		
n. 1 bustina con n. 17 anelli + n. 20 viti lunghe arrugginite A0009909320		
n. 1 bustina con n. 10 viti A0019903620		
n. 1 bustina con n. 10 elementi senza codice		
n. 1 bustina con n. 16 fermi senza codice		
n. 1 bustina con n. 2 anelli A1269920501		
n. 2679)		
n. 1 interruttore A2088200310		
n. 1 maniglie A2108870527		
n. 1 bustina con n. 20 porta dado A0009940045		
n. 1 bustina con n. 10 graffe senza codice		
n. 1 con 5 bulloni senza cod.		
n 9 dadi filettati 2 bustine senza cod.		
n.1 bustina con 9 graffette A1239900891		

Descrizione	Valutazione iva esclusa	Note
n. 1 bustina con n. 6 pulsanti A1408210151KZ		
n. 1 bustina con n. 4 viti A1299900015		
n. 1 bustina con n. 1 guida A2028000179		
n. 1 bustina con n. 11 viti nA1169900601		
n. 1 bustina con n. 6 dadi filettati senza codice		
n. 1 bustina con n. 2 anelli filtro nafta A1009970040		
n. 5 bustine con targhetta A1248171715		
n. 3 bustine con targhetta A2018172115		
n. 1 bustina con n. 20 bottini automatici A0019882581		
N. 1 bustina con n. 10 pezzi accoppiamento A2028000753		
N. 1 coperchio plastica A1248890025		
N. 1 bustina con n. 4 bulloni filettati senza codice		
N. 1 bustina con n. 2 bulloni A1119902204		
N. 1 copertura A 2018130037		
N. 1 bustina con n. 4 molle senza cod.		
N. 1 bustina con bottoni senza cod.		
N. 1 bustina con n. 1 spessore A2028880197		
N. 1 bustina con bulloni filettanti A2019900304		
N. bustina con tappo filettato A1269970232		
N. 1 bustina con n. 6 dadi A 1169900065		
N. 1 bustina con n. 1 bullone A 1119902204		
N. 1 bustina con bulloni filettanti A6159900115		
N. 1 bustina con n. 10 bulloni filettati A2019900310		
N. 1 bustina con n. 2 bulloni filettati A1269900801		
N. 1 bustina con 1 bullone filettato senza cod.		
N. 1 bustina con 9 bulloni filettati senza cod.		
N. 2 bulloni filettati A 201990201		
N 1 busta con 5 bulloni filettati A 1249900401		
N. 1 busta con 4 spessori cod. non leggibile		

Descrizione	Valutazione iva esclusa	Note
N. 1 busta con n. 1 vite A 2019901301		
N. 1 busta con n. 2 boccole A 1269920501		
N. 1 bustina con n. 7 perni plastica A1249980081		
N. 1 bustina con n. 2 viti A1249900501		
N. 1 bustina con n. 2 bulloni filettati senza cod.		
N. 1 bustina con n. 2 viti senza cod.		
N1 bustina con n. 10 tappi rossi A 1248050790		
N1 bustina con n. 10 anelli tenuta A 0229970848		
N1 bustina con n. 1 copertura A 16869302277D88		
N. 1 Bustina con n.1 scatola bussoline prese A 012545		
N 1 Bustina co n. 1 stemma Mercedes A1238800088		
N. 1 bustina con n. 10 pezzi di anello tenuta A0229970748		
N. 1 pezzo ferro A 2018100011		
N. 1 stella Mercedes A 1247480058		
N. 1 Bustina con coperchi A 0019880881		
N 1 lampada A 2208200421		
N. 1 bustina con n. 7 clip senza codice		
N. 1 bustina con n. 2 staffe A123689012		
N. 1 bustina con n. 2 anelli tenuta A0009976948		
N. 1 bustina con n. 2 arresto A2016890087		
N. 1 bustina con n. 10 calotta protezione A0004210881		
N. 1 bustina con n. 1 bottone automatico A0019881081		
N. 1 bustina con n. 1 rondella A1686840024		
N. 1 bustina con n. 1 spina A0315450628		
N. 2 bustine con n. 2 kit fissaggio A2109900299		
N. 1 bustina con n. 3 molle A1029931210		

Descrizione	Valutazione iva esclusa	Note
N.1 bustina con n. 4 coperchi A12468422189051		
N. 1 bustina con n. 2 molle A 1119931410		
N. 1 bustina con n. 2 boccole coniche A1234620417		
N. 1 bustina con n. 19 anelli tenuta A0099976418		
2680)		
Vaschetta porta cavi A2025400167		
Molla ritegno n. 4 pezzi A000004280673		
N. 1 valvola di non ritorno A 1268000078		
N. 1 bustina con n. 3 pezzi A 1246890061		
N. 1 raccordo A2018690124		
N. 1 bustina calotta chiusura (n. 5 pezzi) A 2018000053		
N.1 bustina con n. 11 clip A2017580084		
N. 1 guarnizione A 6013575080		
N. 1 asta livello olio A 6420102972		
N. 1 supporto A20868401357C45		
N. 1 guarnizione A1234920380		
N. 1 leva A1299100471		
N. 2 fermagli A140 8800193		
N. 1 spessore A 2115050615		
N. 1 bustina con n. 18 clip senza codice		
N. 2 bustine con n. 4 pezzi A0004214686		
N. 1 anello contatto A000460049		
N. 1 tirante A1299100474		
N. 1 bustina con n. 10 fermi A 0089887678		
N. 1 elemento A2028002175		
N. 1 bustina con n. 2 anelli A0089976048		
N. 1 tubo olio A2112700184		
N. 1 albero comando A2024600709		
N. 1 chiusura A2116800184		
N. 1 supporto A1248800614		
N. 1 rosetta A20188005057738		
N. 1 molla A1238680234		
N. 1 spinotto B67822091		

Descrizione	Valutazione iva esclusa	Note
N. 1 bustina con n. 20 tappi di sistema di fissaggio B66691511		
N. 1 ugello A 1248601747		
N. 1 ugello a20186011477126		
N. 1 bustina con n. 1 guarnizione A1021413980		
N. 1 tubo A2015421826		
N. 1 elemento deflettore A 1248310636		
N. 1 supporto A2016261414		
N. 2 cavo elettrico B67822092		
N. 1 ugello A 20186011477126		
N. 1 boccola antenna B67822090		
N. 1 transponder A 2115452132		
N. 1 bustina con n. 6 coperture A 12497303899051		
N. 1 cornice luce interiore posteriore A 1248250030		
N. 1 bustina con n. 5 coperture A 12497303897101		
N. 1 interruttore luce retromarcia A0005453406		
N. 1 scatola portafusibili A 1245401450		
N. 1 cavo prolunga (lunghezza 50 cm)		
N. 1 supporto A 16888014		
N. 2 tubo flessibile A 1238320194		
N. 1 dispositivo comando A 2018300285		
N. 1 serie riparazione A0005866442		
N. 1 tubo flessibile senza codice		
N. 1 tubo flessibile A 1685010282		
N. 1 tubo flessibile A1408324294		
N. 1 tubo A 1408301696		
N. 1 ugello A 2028601147		
N. 1 bustina con n. 3 diodo alzetri A00054089 + n. 1 diodo alzetri A 0005401981		
N. 1 valvola A 0011401160		
N. 1 tubo rigido A 0008307615		
N. 1 copertura A 210 7580308		
N. 1 scatola serie riparazione A 0005866442		

Descrizione	Valutazione iva esclusa	Note
N. 1 busta serie riparazione A 1165860433		
N. 1 busta con. 2 collarino A 2028800793		
N. 1 bustina con n. 2 copertura A 1248330214		
N. 1 interruttore luce retromarcia A 0005453406		
N. 1 scatola serie riparazione A6313300920		
N. 1 scatola con terminale tirante sterzo A 0004606548		
N. 3 cdrom A211827305905		
N. 1 cuscinetto a rulli conici A 0049818405		
N. 2 buste con. 2 maniglie A1247660101		
N. 2 chiusure A1719980050		
N. 1 serie riparazione A000 2028300315		
N. 1 portatarga A63876607688F63		
N. 1 tubazione rigida A 2018302215		
N. 2 tubazione A2028300315		
N. 1 elemento A0008006975		
N. 1 scatola serie riparazione A0002900611		
N. 1 bustina con n. 4 copertura A 1249730389		
N. 1 elemento A0001583531		
N. 1 guarnizione A1021213280		
N. 1 cavo antenna B67822090		
N. 1 elemento A2018300283		
N. 9 scatole kit riparazione A0005861929		
N. 1 copertura A 2018800205		
N. 1 tubo di gomma A2039975582		
N. 1 copertura A21091805309051		
N. 1 tubo freno flessibile		
n. 1 contagiri Smart Q0006079V005C08A00		
n. 1 anello colorato Smart Q0005691V003CA1A00		
2681) n. 1 volante guida B66269413		
2682) volante A16846008037D90		
2683) n. 2 compressori A0002340711		
2684) n. 1 interruttore automatico A00045457624		
2685) n. 1 attrezzo A 201589003100		

Descrizione	Valutazione iva esclusa	Note
2686) n. 2 vetro Smart Dx e Sx A4517200157 e A4517200257		
2687) volante Smart Q0008772V004C72W00		
2688) kit frizione completo A0002522111+ disco		
2689) n. 13 candele A0001599901		
2690)		
n. 1 bustina con n. 12 interruttori A2028205210		
n. 1 lampada gialla B66810008		
n. 1 cristallo vetro specchietto A 2088101221		
n. 2 puleggia A6041550015		
n. 1 ceppo freno A014208020		
n. 1 maschera antifurto A66558083		
n. 1 motorino A0038203642		
n. 1 spessore sx A 2208200311		
n. 10 interruttori A 2028205310		
n. 1 busta con n. 2 canalina A 2086730326		
n. 2 puleggia senza codice		
n. 1 scatola con n. 10 interruttori A 1248209310		
n. 1 catena A0029970394		
n. 1 trasduttore A0065425117		
n. 1 guarnizione A6110980080		
n. 1 bustina con n. 10 spessori A 2106710053		
n. 3 elementi in plastica A1246280335		
n. 1 interruttore A0025452314		
n. 1 bustina con n. 1 serie fissaggio A20282600000		
n. 1 scodellino molla A1021840031		
n. 1 bustina con n. 6 viti A1409901017		
n. 1 fermo N 000000000412		
n. 2 tubo flessibile senza codice		
n. 1 tubazione A 2014700664		
n. 1 anello tenuta A1248260791		
n. 1 bustina con n. 3 elementi 136112		
n. 1 tampone gomma A 1233230544		
n. 1 listello B66730019		
n. 1 bustina con n. 10 fermi A 1238130228		
n. 1 bustina con n. 10 spessori A2106710153		
n. 1 interruttore A1408217551		

Descrizione	Valutazione iva esclusa	Note
2691)		
n. 2 vano serbatoio Smart Q0000251V012000000		
n. 10 collarino A210470140		
n. 1 busta con n. 4 copertura A1248270514		
n. 1 cavo controllo iniettori benzina senza codice		
n. 1 bustina con n. 1 giunto A6281421180		
n. 4 boccole A1102910550		
n. 1 bustina con n. 45 tasselli A 1266900018		
n. 2 tubo flessibile A1238320294		
n. 1 busta con n. 6 lampadine N 000000000955		
n. 1 fermo A0002950833		
n. 1 kit di riparazione A2203202338		
n. 1 bullone A6219970872		
n. 1 schermo radio Smart Q0001168V007C05A00		
n. 1 guarnizione A1248260680		
n. 1 filtro A0004601484		
n. 1 anello Smart 000569V003CA1A00		
n. 1 copertura A2017660211		
n. 1 bustina con n. 4 anelli tenuta A0009976948		
n. 1 supporto in gomma senza codice		
n. 1 sensore Smart 4545420418		
n. 1 guarnizione senza codice		
n. 6 tirante porta A1247220008		
n. 1 bustina con n. 4 viti A1409844729		
n. 1 anello colorato Smart Q0005691V003C70A00		
n. 1 set adesivo codice non leggibile		
n. 1 fascetta A1269970890		
n. 1 bustina con n. 1 frizione A0265458228		
n. 1 bustina con n. 2 guarnizioni A0015450380		
n. 1 1 bustina con n. 5 viti 0005010171		
n. 1 anello di tenuta 0059971048		
n. 2 fermaglio 1408800393		
n. 1 rosetta A201880005		
n. 4 fermi A0049940545		
n. 2 bottoni senza codice		
n. 2 fermagli A1408800293		
n. 2 bulloni senza codice		

Descrizione	Valutazione iva esclusa	Note
n. 1 motorino senza codice		
n. 2 viti A0039909512		
2692)		
n. 16 tiranti porte A1247220008		
2693)		
n. 9 interruttori A0025452314		
n. 1 anello colorato Smart Q000561V003C70A00		
n. piastra A2026820081		
n. 1 tubo flessibile A203 9975682		
n. 1 bustina con n. 6 cordoncino di Smart Q0008677V001000000		
n. 1 centralina senza codice		
n. 1 filtro in cattivo stato senza codice		
n. 1 contagiri Smart		
n. 9 portalampade lampeggiatore A0008268482		
n. 1 elemento in plastica A 0008001073		
n. 2 staffe cuscinetto A1699121014		
n. 2 spine A0195451928		
n. 1 staffa senza codice		
n. 1 bottone A0155456928		
n. 2 attacco cuscinetto A1699120914		
n. 1 bustina con n. 4 bulloni senza codice		
n. 2 rosette A2016800065		
n. 1 bustine con n. 3 bottoni plastica		
n. 2 attacchi A1244270092		
n. 1 bustina con n. 4 chiusura A1408110157		
n. 1 filtro in ferro A0009601784		
n. 1 gommina tergivetro A0008242827		
n. 1 molla ritegno A0004280673		
n. 1 bustina con n. 7 viti A914007006013		
n. 1 collarino A2028800193		
n. 4 gommine guarnizione A1265040212		
n. 1 fermo A0002950833		
n. 1 spessore A2017660105		
n.1 bustina con n. 2 viti a boccola senza codice		
n. 1 copertura A 1246933333		
n. 1 copertura A1236800371		

Descrizione	Valutazione iva esclusa	Note
n. 1 tubo flessibile A 1158311094		
n. 1 bustina con n. 3 tappi A0019976535		
n. 1 bustina con n. 4 fermi A2029600413		
n. 1 interruttore A0008000873		
n. 1 bustina con n. 6 molle senza codice		
n. 1 anello tenuta A0089976648		
n. 1 bustina con n. 2 staffe A2029881778		
n. n. 2 distributori a sei vie A2108000322		
n. 1 bietta A1236890225		
n. 1 bustina con n. 3 staffe senza codice		
n. 1 kit riparazione senza codice		
n. 2 pezzi manometro incompleto senza codice		
n. 1 supporto gomma A1705040112		
n. 1 anello A1264620051		
n. 1 supporto A1248203714		
n. 1 rosetta A2018850126		
n. 18 scritte monogramma vari tipi e codici		
n. 1 copertura A1236800471		
n. 1 busta con n. 34 dadi senza codice		
2694) 1 Scatolo contenente:		
n. 6 bacchettine alluminio A1236980181		
ingranaggio A1242630515		
corpo sincronizzatore A1262620435		
n. 3 kit riparazione A1243508608		
n. 1 bustina tappi A6460720004		
n. 2 tubi in plastica		
n. 1 guarnizione (cattivo stato) A2018880097		
n. 1 corpo sincronizzatore A1232620335		
n. 1 cuscinetto A0002506815		
n. 1 supporto A1152230040		
n. 1 rondella A1242621452		
n. 2 supporti A1212230512		
n. 6 guarnizioni A1801420780		
n. 4 supporto motore A6012233004		
n. 2 supporto motore A3012232604		
n. 6 bacchette alluminio A1236980281		
n. 5 coperture bacchette A1236901280		

Descrizione	Valutazione iva esclusa	Note
n. 5 bacchette in gomma A1237350565		
n. 1 bacchetta alluminio A115280231		
n. 1 bacchetta alluminio A1156980189		
n. 1 guarnizione (cattivo stato) A1157200578		
n. 2 pezzi luce A1169101171 + A1169101271		
n. 1 tubo in gomma A 0002950235		
n. 1 copertura A12391853309051		
n. 1 supporto A2022670161		
n. 1 asta A2102670917		
n. 2 pezzi A2012400665		
n. 1 clip A1232640057		
n. 1 fermo A0019942845		
n. 4 protezione A124411534		
n. 3 pezzi anello di tenuta A0029975748		
n. 1 supporto motore A1182235504		
n. 1 bustina graffe A2029880978		
n. 1 bustina di 10 pezzi A6012030280		
n. 2 fermi A2026730073		
n. 1 supporto A2012420601		
n. 2 supporto A1202400418		
fascetta A201326240		
settore A1292671047		
n. 1 bustina con n. 5 spessore A1142410284		
n. 1 bustina con n. 24 guarnizioni senza codice		
n. 1 A1298110080		
n. 1 asta A2018050174		
n. 4 guarnizioni A1248850035		
n. 1 kit di riparazione senza codice		
n. 1 anello tenuta A0089970648		
n. 1 anello metallo A4602410045		
staffa motore A1192232504		
n. 1 copertura A 1249180236		
n. 2 supporto gomma A1463232685		
n. A2012400665		
n. 3 molla A1233003230		
n. 3 anelli A1242621352		
n. 1 Copertura A12391806308211		

Descrizione	Valutazione iva esclusa	Note
n. 2 rondella pressione A1262620362		
n. 2 rondella pressione A1262621262		
n. 4 pezzi senza codice		
n. 1 anello elastico A1232620294		
n. 2 lacci A1687800189A1687800289		
n. 2 supporto in plastica senza codice		
n. 1 guarnizione in cattivo stato senza codice		
n. 4 elemento filtrante A0020946204		
n. 1 tubo flessibile A1245014182		
n. 1 tubo flessibile A1245011482		
n. 1 tubo flessibile A1245011282		
n. 1 tubo flessibile A1248303696		
n. 2 tubo flessibile A2104761226		
n. 2 tubo flessibile A1244706975		
n. 1 tubo flessibile A1244706975		
n. 1 vaschetta serbatoio A2015000549		
n. 1 tubo flessibile A121501282		
n. 1 dispositivo A 1268300485		
n. 1 ingranaggio usato A1247201746		
n. 1 molla piantone		
n. 1 guarnizione A2028260480		
n. 1 tubo A1234605309		
n. 1 griglia senza codice		
n. 1 tubo ...A1164701475		
n. 1 ingranaggio alzavetro A1237503646		
n. 1 ingranaggio usato A 1247200746		
n. 1 ingranaggio usato A 1247201746		
n. 1 ingranaggio usato A 1247200846		
n. 1 ganasce freni senza codice		
n. 1 ingranaggio usato A1237203646		
2695) scatola contenente:		
n. 1 fascione A20288508749744		
n. 1 disco frizione A 0092507403		
n. 1 albero A1242602820		
n. 1 guarnizione supporto su blocchi cilindri A1112360080		
n. 1 disco frizione A0062505003		

Descrizione	Valutazione iva esclusa	Note
n. spingi disco A0042502004		
n. 2 staffe A 6012300440		
n. 1 staffa in metallo A 6012300240		
n. 1 elemento in metallo A1022360830		
n. 1 supporto A 1111310341		
n. 6 cappuccio ... A 001564510		
n. 1 guarnizione A1021410444		
n. 3 boccola A0001516850		
n. 1 compressore A00013243081		
n. 1 disco condotto A0102503303		
n. 1 dima di foratura Smart Q0009365V001000000		
n. 1 plastica ... Bosh A1408200321+A1408200421		
n. 1 attrezzo Wurth senza codice		
n. 1 modanatura A1167280230		
n. 2 condensatore A 0011561601		
n. 1 elemento scorrevole A12981001929045		
n. 1 supporto ammortizzatore A 0031319501		
n. 1 supporto A1684202215		
2696)		
n. 1 pignone A0001518313		
n. 2 serie carbone A0011510314A011510014		
n. 1 elemento Bosh – calotta spinterogeno Mercedes A0001584202		
n. 1 ventilatore A0001558418		
n. 3 puleggia A6011550015		
n. 1 pignone A0001519813		
n. 1 elemento A0001519514		
n. 3 corona A0001510230		
n. 1 interruttore ...A0021549106		
n. 1 ingranaggio A0001500631		
n. 1 pignone A0001411625		
n. 1 pignone A0001519813		
n. 1 ingranaggio A0001510330		
n. 1 pignone A0001519113		
n. 1 calotta spinterogeno A0001583602		

Descrizione	Valutazione iva esclusa	Note
n. 1 elemento A0001324308		
n. 1 resistenza A0001583245		
n. 3 scatole da n. 10 pezzi + 1 scatola con n. 6 pezzi candelette A00015900190		
n. 1 supporto A6011500470		
n. 2696 (prosecuzione)		
n. 14 candele A0031594003		
n. 1 portaspazzole A0021549106		
n. 2 ventilatore A0001558118		
n. 2 guarnizione collett. aspirazione A1021413680		
n. 3 supporto A1031581040		
guarnizione collett. scarico A6041420280		
n. 3 guarnizione A1101410580		
n. 2 distributore di corrente A0001583931		
n. 1 valvola A0001403460		
n. 2 molla ... motorino avviamento A0001511493		
n. 4 boccola A6011550076		
n. 4 guarnizione A1021413580		
n. 1 guarnizione A6031420080		
n. 1 guarnizione collettore A1111411190		
n. 2 boccola A0001517550		
n. 2 guarnizione A1161411880		
n. 3 valvola A0011402660		
n. 5 ... A0001566610		
n. 1 tubazione A1248004415		
n. 1 staffa in metallo A6151510141		
n. 1 staffa in metallo A1111310141		
n. 4 guarnizione in metallo A1021420480		
n. 2 supporto in plastica A1101590640		
n. 2 cavi A6211500332		
n. 4 supporto A1101590540		
n. 14 cappuccio ... pila candela A 0001591585		
n. 1 pistoncino A0001410625		
n. 2 ... motorino avviamento A000151811490		
n. 34 candelette A 0031595403 (di cui n. 3 Bosh)		

Descrizione	Valutazione iva esclusa	Note
n. 3 vite A 1021590171		
n. 1 leva A2017800138		
n. 3 anelli A1262622352		
n. 1 ingranaggio senza codice		
n. 1 bustina con n. 8 targhette istruzioni A1298170620		
n. 1 guarnizione A1687800098		
1 serie riparazione A1074600037		
n. 1 anello tenuta A0099974445		
n. 2 anelli tenuta A0099974745		
n. 2 anello tenuta A0139978748		
n. 6 anelli tenuta A0099974245		
n. 2 anelli tenuta N007603012405		
n. 1 clip A1246890061		
n. 1 bustina con vari tipi di anello tenuta senza codice		
n. 1 bustina con n. 3 anello senza codice		
n. 1 spina taratura A015546828		
n. 1 clip senza codice		
n. 1 spina taratura A0155456728		
n. 2 pomelli senza codice		
n. 1 bustina con n. 15 chiavette A000688003801		
n. 1 asta chiusura porta A2018050074		
n. 3 pulsanti (codice non leggibile)		
n. 1 cerniera usata A1697800162		
n. 1 alberino senza codice		
n. 1 supporto senza codice		
n. 3 serie riparazione pompe 2697) scatola contenente:		
n. 1 manicotto A0003301485		
n. 1 interruttore A0005452210		
n. 1 supporto A2037220114		
n. 1 supporto A2035451840		
n. 1 piastra contatto A1266460017		
n. 1 disco A0112500903		
n. 1 disco A0132504803		
n. 1 gruppo riscaldamento A2105003198		

Descrizione	Valutazione iva esclusa	Note
n. 4 ganasce A1804210010		
n. 1 elemento in metallo R1111310635		
2698) n. 1 scatola contenente:		
n. 2 pompa acqua A111200230180		
n. 1 spingidisco A0062501104		
n. 1 spingidisco A0042504904		
n. 3 tubo flessibile A0089973682		
n. 1 staffa/leva A1153322420		
n. 1 ammortizzatore barra A2038850037		
n. 2 kit Mercedes ruota/parafango senza codice		
2699) n. 1 scatola contenente:		
n. 1 tubazione A1021303857		
n. 1 elemento in metallo R1111310635		
n. 1 attrezzo di riempimento A450589206300		
n. 2 elemento in metallo A1153341601A1153340901		
n. 2 staffe tergicristallo cattivo stato senza codice		
n. 7 guarnizioni A1152510080		
n. 1 asta olio in cattivo stato senza codice		
n. 1 staffa metallo A1238803316		
n. 1 elemento in gomma in pessimo stato senza codice		
n. 2 copertura A1293520188		
n. 1 staffa A1153520846		
n. 4 staffa A1153520746		
n. 2 serie riparazione A1233500068		
n. 8 set riparazione A2013500870		
n. 1 tubo flessibile A1243501380		
n. 5 supporto in gomma A1243510247		
n. 1 supporto in gomma A1103570491		
n. 5 set riparazione A2013501070		
n. 2 manicotto A1243530089		
n. 2 boccole/rondelle A1153570026		
n. 3 viti A1243520371		
n. 1 bustina con rondella A2013570275		
n. 4 rondelle A2013570375		
n. 1 rondella pressione A1153571262		

Descrizione	Valutazione iva esclusa	Note
n. 6 rondelle A2013570175		
n. 1 tubo acciaio A1153570353		
n. 1 griglia A1148880285		
2700) n. 1 scatola contenente:		
n. 1 termostato A1202000015		
n. 2 bocchettone A6012030731		
n. 1 bocchettone R6172030874		
n. 2 filtro A1021800009		
n. 1 termostato A1122030275		
n. 3 set riparazione sostitutivo A1103300318 A1103300218		
n. 1 serie riparazione A2013300051		
n. 1 kit riparazione A 1243300385		
n. 1 serie riparazione A1105860533		
n. 1 serie riparazione A1403302942		
n. 4 kit riparazione porta assale A2023503508		
n. 2 kit riparazione A2013300018		
n. 3 ...A0003385310		
n. 2 fermo A1153330574		
n. 2 boccola A6313300075		
n. 1 serie riparazione A2103502206		
n. 2 rondella A2023330176		
n. 3 rondella A2013340076		
n. 1 leva di guida A1243321320		
n. 1 leva A2013321120		
n. 1 rosetta A20288007059744		
n. 1 staffa A2019101189		
n. 2 guarnizione A2108261780		
n. 1 barra ritegno A20281014517D03		
n. 1 copertura A1299006397095		
n. 1 copertura A12391003189007		
n. 1 cerniera A2018800628		
2701) n. 1 scatola contenente:		
n. 1 rivestimento A12488526237700		
n. 1 schermo parafango A1263854574		
n. 4 guarnizione A2018892698		
n. 1 modanatura A1408260527		

Descrizione	Valutazione iva esclusa	Note
n. 1 modanatura A1408260377		
n. 1 modanatura A1408160677		
n. 2 guarnizione in cattivo stato A2108261580A2108261680		
n. 2 guarnizione A0008265880		
n. 1 guarnizione A1706980398		
n. 1 tubazione cattivo stato A900271042007		
n. 1 guarnizione A1408260480		
n. 1 tubazione A2028303215		
n. 2 guarnizione condensatore A2028351198		
n. 1 staffa A2019101589		
n. 1 staffa senza codice		
tubo rigido A 202 830 41 15;		
tubazione A 124 832 01 88;		
tubo flessibile A 210 501 13 82;		
tubo flessibile A 201 501 48 82;		
tubo flessibile senza categorico;		
tubo flessibile A 201 832 59 94;		
tubo flessibile A 201 232 05 74;		
tubo flessibile A 123 832 10 94;		
cintura di sicurezza 114 860 06 69;		
tubo flessibile A 201 832 05 94;		
listello A 202 826 08 77:		
n. 2 cerniera A 201 880 05 28;		
guarnizione senza categorico;		
ricopertura altoparlante A 124 820 34 12 – 50 76;		
tubo flessibile A 201 501 50 82;		
tubo flessibile senza numero;		
tubo flessibile senza numero;		
tubo flessibile senza numero;		
tubo flessibile A 202 830 04 15;		
tubo flessibile A 201 501 43 82;		
tubo flessibile A 201 501 49 82;		
tubo flessibile A 201 501 43 82;		
tubo flessibile A 202 830 04 15;		
tubo flessibile 126 501 34 62;		
2702) Scatolo contenente vari pezzi di cui:		

Descrizione	Valutazione iva esclusa	Note
pompa dell'acqua A 117 200 29 01;		
pompa dell'acqua A 117 200 22 01;		
termostato A 115 200 01 15;		
filtro 601 184 01 25;		
n. 3 guarnizione 117 201 04 80;		
tubo flessibile 616 187 05 82;		
rondella 000 184 57 25;		
n. 4 guarnizione A 617 203 01 80;		
n. 5 ingranaggio comando A 601 181 00 12;		
tubo flessibile 102 203 09 82;		
n. 6 tappi senza numero categorico;		
termostato 130 200 02 15;		
coperchio 140 180 10 38;		
termostato R 617 200 11 15;		
staffa supporto 102 200 13 40;		
perno 102 202 01 74;		
tubo flessibile 110 187 06 82;		
pompa olio 617 180 03 01;		
n. 10 guarnizioni 616 201 01 80;		
n. 7 guarnizioni 616 203 00 80 – 180 203 08 80;		
n. 2 supporti 601 202 00 71;		
giunto A 601 202 03 22;		
n. 2 valvola 615 186i4 00 32;		
n. 5 supporti in gomma senza numero categorico;		
coperchio 104 184 06 08;		
supporto 102 180 04 40;		
rondella plastica 102 202 01 92;		
n. 2 kit riparazione A 116 100 01 84;		
supporto A 601 202 00 71;		
bullone 000 201 36 19;		
ingranaggio senza numero categorico;		
serie riparazione 615 586 03 33;		
serie riparazione 615 586 33 07;		
staffa in metallo 115 050 10 15;		
serie pistoni 615 030 24 18 (n. 2 scatoli da 4 pz. c.d.);		
serie pistoni 615 030 23 18 (n. 1 scatola da 4 pz.);		

Descrizione	Valutazione iva esclusa	Note
guarnizione senza numero;		
n. 2 ventole 601 200 04 30;		
ventola 116 205 24 06;		
15 OTTOBRE		
2703) Scatolo contenente pezzi vari di cui:		
anello bocchettone aria A 115 830 00 54;		
n. 4 pz. tubi alluminio 123 492 06 14;		
maniglia 115 893 41 03;		
kit riparazione 111 586 00 33;		
laccio tirante 108 880 01 59;		
turante 115 880 01 59;		
staffa 123 910 03 86;		
listello 115 728 02 31;		
tubo acciaio senza numero;		
n. 4 alloggiamenti molla A 123 322 07 15 A 123 322 08 15 (n. 2 pz. per categorico);		
interruttore A 002 820 60 10;		
interruttore A 001 545 92 32;		
interruttore Bosh A 000 820 09 10;		
interruttore Bosh A 002 154 50 06;		
interruttore Bosh A 002 154 58 06 212 4073;		
interruttore 119 731 10 90;		
n. 4 tappi A 000 430 75 14;		
n. 1 bustina 10 pz. viti combinate N 914 007 005 008;		
interruttore A 002 545 56 07;		
n. 2 tubi flessibili A 014 997 77 82;		
n. 3 anelli tenuta A 019 997 36 48;		
n. 2 tampone in gomma A 123 987 09 40;		
fascetta N 000 000 000 297;		
n. 10 viti N 914 127 003 302;		
n. 6 anelli 126 492 02 81;		
n. 4 coperchi A 168 997 00 20;		
tubo A 129 476 13 26;		
n. 3 bulloni 913 004 01 00 10;		
tappo N 915 042 006 000;		
n. 2 viti lunghezza 35 mm N 914 130 008 102;		

Descrizione	Valutazione iva esclusa	Note
n. 2 anelli tenuta A 013 997 29 48 – A 013 997 32 48;		
n. 1 busta di viti senza codice categorico;		
cavo A 126 830 15 72;		
n. 2 gommine A 202 997 03 45;		
anello tenuta A 016 997 13 48;		
n. 1 busta tappi 126 988 07 81;		
n. 3 bustine 6 pz. di anelli A 017 997 50 48;		
n. 2 fermi A 201 735 00 85;		
n. 2 fermagli A 116 988 26 78;		
relè A 116 545 00 34;		
pezzo a "f" A 460 997 01 69;		
n. 4 fascette A 124 997 34 90;		
n. 13 guaine A 123 997 29 81;		
n. 1 busta fermi 005 988 78 78;		
n. 2 viti A 163 401 06 70;		
n. 2 tubi carburante A 202 470 12 75;		
interruttore 018 545 89 32;		
anello tenuta A 123 997 03 45;		
n. 2 interruttori 123 820 03 05;		
n. 2 fermagli A 006 988 49 78;		
n. 2 tubi carburante A 202 470 07 75;		
n. 2 viti N 914 136 003 002;		
n. 10 viti N 914 126 005 011 – 212 41 26;		
n. 22 bulloni supporto motore 924 019 01 20 00;		
ugello A 126 830 10 54;		
n. 5 tasselli A 000 988 76 25;		
n. 3 tappi in gomma senza numero;		
scatola bussolina presa A 655 545 01 28;		
staffa A 107 159 15 40;		
n. 15 tappi A 124 997 13 86;		
anello tenuta cambio automatico A 016 997 39 18;		
n. 6 fermagli A 202 988 24 78;		
n. 2 molle contatto A 011 545 30 26;		
n. 2 cuscinetti a sfera N 000 625 436 303;		
spina A 140 545 28 28;		
n. 4 graffa A 007 938 73 78;		
n. 15 bulloni 999 001 00 00;		

Descrizione	Valutazione iva esclusa	Note
serie riparazione A 000 460 80 80;		
serie riparazione A 124 880 00 97;		
scatola bussolina presa A 655 545 01 28;		
mensola A 202 826 00 31 – 7C45;		
n. 2 molle sostegno freno senza numero categorico;		
copertura A 202 698 23 30 9999;		
n. 3 viti N 914 125 01 22 28;		
presa sG44116 26;		
n. 4 calotta protezione A 000 431 90 87;		
n. 2 vite combinata N 914 021 006 010;		
cavo A 000 540 16 08;		
n. 2 feder A 000 421 65 91;		
n. 4 fermo A 000 545 38 73;		
plafoniera A 201 820 05 01;		
n. 2 connessioni cavi montante parete ant. 001 546 59 41;		
leva A 202 689 04 61;		
n. 4 staffe A 123 626 18 14;		
n. 15 viti combinate N 914 403 100 42 15;		
pannello divisorio A 201 628 21 98 in pessimo stato;		
2704) Scatolo contenente vari pezzi di cui:		
n. 5 griglie in plastica 115 888 01 23;		
n. 11 griglia in plastica 115 888 02 23;		
n. 2 tubo in plastica 617 230 07 56;		
copertura 123 683 09 10;		
manicotto A 201 357 00 91;		
copertura bagaglio 204 690 08 25;		
n. 1 busta viti N 914 032 004 204;		
n. 1 busta tampone A 201 988 02 11;		
bottoni 000 988 41 25;		
tappo A 002 997 24 86;		
n. 1 busta calotta chiusura A 000 907 39 45;		
leva A 202 689 00 61;		
tassello AG4422		
n. 2 tamponi A 615 988 00 11;		

Descrizione	Valutazione iva esclusa	Note
n. 1 busta dadi senza numero;		
collarino N 916 002 057 100;		
staffa 124 629 00 31;		
n. 4 viti A 124 421 05 71;		
n. 1 busta fermagli 005 988 75 78;		
n. 8 guaine A 201 997 23 81;		
rondella A 000 155 01 76;		
n. 2 guaine A 140 997 07 81;		
n. 3 viti senza numero categorico;		
n. 15 fermi 000 988 39 25;		
n. 10 fermi A 008 988 72 78;		
n. 2 viti senza numero;		
kit di riparazione di cui uno spinotto (000 991 97 60) una molla (000 421 33 91);		
doppio giunto 915 006 006 003;		
n. 3 guaine A 201 997 51 81;		
n. 2 anelli tenuta A 020 997 14 48;		
n. 6 viti 914 125 012 430;		
n. 1 busta fermi A 210 988 02 78;		
guaina A 140 997 16 81;		
pompa pneumatica A 140 800 08 48;		
n. 15 tappi A 001 997 86 86;		
n. 9 cinghie senza numero;		
n. 4 guarnizioni 107 884 01 98;		
n. 5 viti 914 126 010 005;		
n. 2 profilo tergovetro 201 820 02 45 91 23;		
molla A 000 421 33 91;		
n. 2 giunti A 220 800 00 53;		
tappo A 001 997 83 86;		
n. 2 calotta protezione A 000 545 61 45;		
supporto A 201 694 00 14;		
n. 6 guarnizioni A 000 545 94 80;		
staffa 123 880 05 14;		
copertura A 124 919 01 20 – 8336;		
18 OTTOBRE		
2705) Scatolo contenente vari pezzi di cui:		
n. 5 graffe A 008 988 56 78;		

Descrizione	Valutazione iva esclusa	Note
n. 2 anelli tenuta A 019 997 73 48;		
tappo A 002 997 24 86;		
graffa A 124 997 11 81;		
n. 8 anelli tenuta A 011 997 63 48;		
n. 21 tappi 116 997 04 86;		
n. 3 supporti in plastica A 201 545 11 40;		
n. 2 collarini 916 016 01 82 01;		
n. 2 tubi flessibili A 126 997 76 82;		
supporto 124 626 01 07;		
n. 19 graffe 108 988 04 78;		
vite senza numero;		
vite N 914 126 008 012;		
n. 10 fermagli A 140 988 02 78;		
mensola A 202 826 00 31;		
n. 10 fermagli senza numero;		
n. 11 bottoni senza numero;		
n. 2 staffe 201 620 0132;		
tubo flessibile A 014 998 17 02;		
n. 6 viti N 914 138 004 000;		
n. 2 pacchi contenenti n. 20 viti a lamiera N 914 127 004 227;		
anello tenuta cambio automatico A 024 997 11 48;		
n. 12 supporti A 000 766 44 06;		
n. 3 presa per spina tonda A 001 545 27 26;		
spinetta 210 545 34 28;		
n. 45 profili tergivetro A 202 820 02 45 – A 202 820 06 45;		
n. 8 viti A 914 031 004 231;		
n. 23 viti Kipping 88;		
n. 2 viti N 914 125 010 319;		
n. 34 beccucci in plastica senza numero;		
n. 3 viti 914 141 012 202;		
n. 2 elementi in plastica 201 545 50 28;		
n. 2 fermagli A 007 988 70 78;		
n. 2 guaine A 140 997 17 81;		
n. 18 tasselli A 000 988 16 25;		
n. 2 fermagli senza numero;		

Descrizione	Valutazione iva esclusa	Note
n. 3 molle A 201 922 00 36;		
anello tenuta A 011 997 37 48;		
n. 3 fermagli A 202 988 24 78;		
n. 3 viti combinate N 914 031 00 43;		
maglia catena A 000 997 05 98;		
supporto in gomma 124 997 05 98;		
tappo in gomma A 617 997 00 86;		
vite combinata N 914 031 00 42 29;		
n. 14 supporti in plastica senza numero;		
scatola spina A 655 545 08 28;		
n. 2 profili tergovetro senza numero;		
vite combinata N 914 005 006 002;		
vite A 210 323 05 71;		
elemento in gomma 124 997 32 81;		
asta bloccaggio A 210 733 00 39;		
n. 2 viti cave N 915 036 00 82 02;		
n. 3 viti senza numero;		
n. 1 bustina di tappi C0 000 997 59 86;		
tappo in gomma 129 997 16 81;		
n. 12 anelli tenuta N 915 035 000 016;		
n. 5 profili tergovetro A 201 820 02 45 A 201 820 06 45;		
guaina 115 997 04 81;		
n. 1 bustina clip in plastica A 005 988 75 78;		
n. 6 supporti in plastica A 000 545 40 73;		
viti N 914 125 012 228;		
n. 5 appoggi A 210 678 00 79;		
n. 4 fermagli A 007 988 42 78;		
n. 20 tappi A 000 997 72 86;		
n. 2 bulloni A 107 545 007;		
tappo A 202 688 00 33;		
n. 3 elementi in plastica 123 683 21 36;		
n. 4 viti in plastica 126 988 16 78;		
n. 16 tappi 000 988 07 27;		
n. 10 fermi A 008 988 62 78;		
n. 2 elementi in plastica 000 766 44 06;		
n. 2 anelli tenuta A 016 997 92 48;		

Descrizione	Valutazione iva esclusa	Note
n. 2 fermi A 140 698 00 82;		
n. 3 elementi in plastica 123 683 22 36;		
n. 10 staffe in metallo A 008 988 71 78;		
n. 2 pezzi a "F" A 660 997 01 69;		
n. 7 bottoni A 126 988 01 25;		
vite N 914 021 00 60 10;		
n. 7 fascette A 001 997 69 90;		
n. 1 fermaglio A 140 988 10 78;		
busta contenente n. 60 fermagli senza codice;		
n. 7 clip in plastica senza codice;		
n. 2 anelli senza codice;		
n. 8 dadi senza codice;		
n. 7 fermagli senza codice;		
n. 4 anelli in metallo senza codice;		
n. 20 fermagli senza codice;		
n. 5 guarnizioni 000 545 83 80;		
2706) attrezzo officina monometro senza codice;		
2707) centralina Smart A 164 540 80 01 con indicazione sul suo scatolo "funziona parzialmente";		
2708) copertura faro anteriore Bosh senza codice;		
2709) Scatolo contenente oggetti vari di cui:		
n. 2 guarnizioni gomma A 601 720 03 78;		
n. 1 lamierino A 124 720 01 15;		
n. 11 tubi alluminio senza numero;		
n. 1 modanatura A 124 640 04 80;		
n. 1 modanatura senza numero;		
n. 5 tubi 615 070 48 32;		
n. 1 modanatura A 124 690 10 80;		
n. 1 griglia in plastica 201 884 07 35;		
n. 1 bracciolo 124 970 04 01 90 45;		
n. 1 canalino A 123 735 01 25;		
n. 1 profilo A 211 697 03 51 – 8517;		
bocchettone aria condizionata 129 830 03 54;		
n. 2 listelli 201 690 48 52;		
n. 3 staffe 123 880 06 14;		
n. 1 porta targa A 220 885 07 81 – 9051;		

Descrizione	Valutazione iva esclusa	Note
tubazione 000 295 02 35;		
n. 7 cinghie senza numero;		
listello 201 690 18 62;		
listello A 201 690 05 62;		
canalino 124 720 03 15;		
anello in gomma 126 327 04 81;		
ingranaggio 115 725 12 02;		
guarnizione 201 730 08 78;		
ingranaggio 123 880 04 77;		
listello A 201 690 17 62;		
asta A 124 860 01 57;		
2710) n. 7 modanature A 201 690 16 62;		
n. 8 modanature A 201 690 15 62;		
n. 1 modanatura A 124 690 04 62;		
n. 1 modanatura A 210 690 71 62;		
n. 1 modanatura A 201 690 26 62;		
n. 1 modanatura A 124 727 02 82;		
n. 1 modanatura A 124 725 02 65;		
n. 1 modanatura A 124 750 00 3527;		
n. 2 listelli A 201 690 17 62;		
n. 1 modanatura A 124 698 13 80;		
n. 1 listello A 210 690 05 82 – 7181;		
n. 1 listello A 124 690 12 62;		
n. 1 modanatura A 201 690 03 62;		
n. 1 listello A 201 690 17 62;		
n. 1 listello A 201 690 28 62;		
n. 1 listello A 201 690 03 62;		
n. 1 canalino A 124 720 07 24;		
n. 1 canalino A 124 782 02 24;		
n. 1 canalino A 124 727 02 82;		
n. 1 canalino A 124 750 00 35;		
n. 1 canalino A 124 750 00 35;		
n. 1 canalino A 124 727 01 82;		
n. 1 listello A 202 690 11 62;		
n. 1 listello A 124 727 01 82;		
n. 1 modanatura in gomma 124 885 05 85;		
2711) scatola contenente oggetti vari di cui:		

Descrizione	Valutazione iva esclusa	Note
n. 1 guarnizione 123 723 01 25;		
n. 1 staffa in metallo senza numero;		
motorino di avviamento usato 000 131 40 36;		
servo sterzo 124 461 08 01;		
guarnizione 123 740 02 78;		
parafango 123 881 04 01;		
2712) Scatolo contenente oggetti vari di cui:		
coppia ammortizzatori 201 460 48 16;		
radio usata 30 APS A 170 820 03 86 – 0080;		
rivestimento 201 884 00 21;		
2713) n. 1 cornice Mercedes A 220 780 06 29;		
2714) n. 1 albero di trasmissione A 124 410 27 04;		
2715) n. 1 albero di trasmissione A 201 410 64 01;		
2716) n. 1 albero di trasmissione A 201 410 202;		
2717) n. 1 braccio oscillante A 124 330 30 07;		
2718) n. 1 braccio oscillante A 124 330 18 07;		
2719) coppia ammortizzatori 202 326 01 98;		
2720) dima capote cab Q 0011 791 V001 000 000;		
2721) dispositivo alloggiamento W 216 589 00 62 00;		
2722) n. 4 cartelloni insegna senza numero;		
2723) attrezzatura varia officina;		
03-nov		
2724) maniglie interne cad A 169 760 01 08;		
2725) maniglie A 169 760 02 70 9999;		
2726) valigetta nera con dentro power sensor micro 717 con cavi;		
2727) spessimetro per vernice carrozzeria CHX 113;		
2728) attrezzo per sollevamento motore rosso.		
TOT.	72.841,50 €	

Sulla base delle valutazioni sopraelencate, il valore complessivo del compendio mobiliare relativo alla procedura in oggetto ammonta quindi ad **€. 72.841,50 iva esclusa**.

Si fa presente che:

- Il codice Container con sottocodici dal n. 296 al n. 361 è stato valutato a corpo
- Il codice Vano Garage con sottocodici dal n. 372 è stato valutato a corpo
- Il codice Appartamento con sottocodici dal n. 374 al n. 385 e dal n. 387 al n. 411 è stato valutato a corpo
- Dal codice 412 al codice al n. 2728 la valutazione economica è stata a corpo

Questo perché trattasi di materiale obsoleto e di basso valore commerciale.

La documentazione prodotta è stata elaborata in considerazione delle analisi svolte, dei documenti reperiti e delle informazioni raccolte.

Il raggiungimento dell'importo indicato è subordinato all'effettiva conservazione dei beni e degli articoli nello stato di fatto in cui si trovano al momento dell'inventariazione e valutazione.

L'incaricato della redazione della valutazione
GOBID INTERNATIONAL AUCTION GROUP Srl
--- Omissis ---

FOTOGRAFIE CAMPIONE

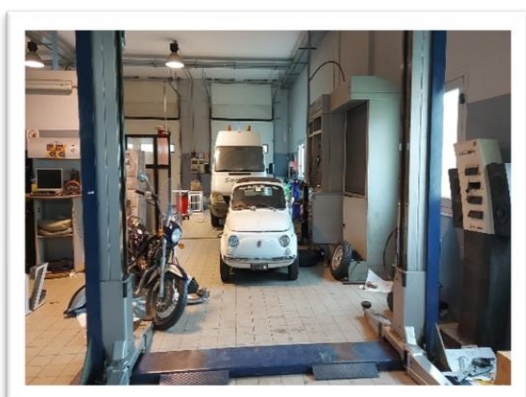

FOTOGRAFIE CAMPIONE

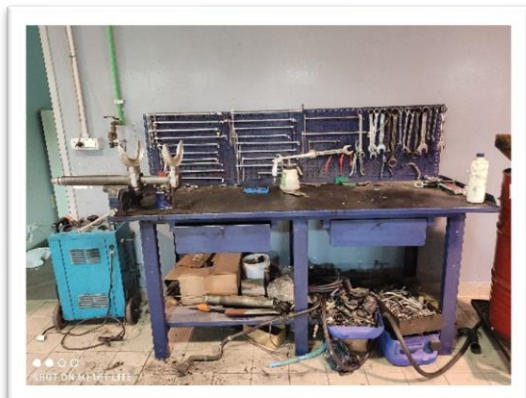

FOTOGRAFIE CAMPIONE

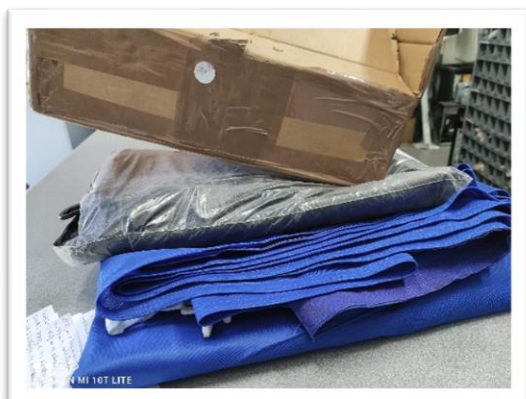

FOTOGRAFIE CAMPIONE

