

VALUTAZIONE COMMERCIALE DEI BENI MOBILI

TRIBUNALE DI L'AQUILA

FALLIMENTO N° 14/2019

--- Omissis ---



Giudice Delegato: Dott. Niccolò Guasconi
Curatore Fallimentare: Dott.ssa Claudia Cavicchia

Pag. 1

Sommario

Copertina e riferimenti.....	1
Sommario	2
Presentazione società Gobid	3
Descrizione e stima dei beni	da pag. 4 a pag. 5
Fotografie Campione.....	da pag. 6 a pag. 8

GOBID INTERNATIONAL AUCTION GROUP, opera a supporto dei curatori e dei professionisti incaricati dai Tribunali nella vendita dei beni **mobili ed immobili** derivanti da procedure concorsuali **in qualità di soggetto specializzato ai sensi dell'art. 107 della L.F.**

GOBID permette di **assicurare con adeguate forme di pubblicità, la massima informazione e partecipazione degli interessati**, attraverso il sistema dell'asta on line, mediante due piattaforme dedicate:

- www.gobid.it: sito web dedicato ai beni mobili;

- www.gorealbid.it: sito web dedicato agli immobili.

GOBID grazie ad uno staff strutturato e con un'esperienza decennale nel settore delle vendite, è in grado di **garantire competitività e trasparenza all'intero processo operativo**, allo scopo di conseguire, come obiettivo ultimo, la **massimizzazione del risultato di vendita**.

I principali servizi offerti sono:

- Supporto nelle attività di **inventariazione e stima** dei beni;
- **Formulazione dei lotti ed inserimento dei dati mancanti per fornire una migliore rappresentazione dei beni in vendita;**
- **Pubblicazione delle aste online**, con l'elenco dei beni in vendita e le relative scadenze;
- Attività di **pubblicizzazione della vendita** facendo ricorso a una serie di strumenti che vengono attivati a seconda della tipologia di bene: newsletter al database degli iscritti alle piattaforme, campagne profilate di direct-mailing su un database costituito da più di 5.000.000 di potenziali clienti profilabili, campagne di social media marketing;
- Predisposizione di un calendario di visite per le **visioni** dei beni con l'assistenza di nostro personale incaricato.
- Supporto ed assistenza telefonica e digitale a tutti i potenziali acquirenti, italiani ed esteri, sollevando la procedura da ogni incombenza operativa.
- Assistenza alla fatturazione ed al ritiro dei beni

Matelica (MC), 12/01/2023

Oggetto: Fallimento n. 14/2019 – --- Omissis ---

Facciamo seguito all'incarico conferitoci dal Curatore Fallimentare per trasmettere la nostra valutazione riguardante i beni mobili inventariati all'attivo fallimentare in epigrafe.

In data 15/12/2022 ci siamo recati presso gli indirizzi dove sono ubicati i beni e precisamente:

1. --- Omissis --- – L'Aquila (visione Smart)
2. --- Omissis --- – L'Aquila (visione Citroen)

Qui abbiamo preso visione degli stessi e prodotto il loro report fotografico.

I beni sono costituiti da:

- N. 1 autovettura di Marca Smart, modello Fortwo Coupè, targata --- Omissis ---, anno di immatricolazione 2008; alimentazione Benzina. Nonostante l'utilizzo di un booster, non è stato possibile rilevare i km. percorsi. Da informazioni rilevate sul posto la stessa sembra aver percorso circa 110.000 km.
- N. 1 autovettura di Marca Citroen, modello DS3, targata --- Omissis ---, anno di immatricolazione 2010; alimentazione Benzina. Non è stato possibile rilevare i km. percorsi in quanto la vettura si trova parcheggiata con il lato passeggero attaccato ad una parete ed il lato passeggero non accessibile poichè presente un'altra vettura a pochi cm., per cui non è stato possibile aprire gli sportelli. Da informazioni rilevate sul posto la stessa sembra aver percorso circa 140.000 km.

CRITERI DI STIMA ED INVENTARIAZIONE

La valutazione dei beni presenti presso il fallimento non poteva prescindere da un'attività di riscontro ed inventariazione degli stessi. Rispetto alla valutazione i criteri sono differenti secondo la natura del bene in questione, fermo restando che per ciascuno si è proceduto ad effettuare un'indagine di mercato atta a valutare l'attuale presenza in commercio degli stessi, lo stato dei fornitori e dei concorrenti, e la situazione economica del settore merceologico in esame.

Per tutti i beni i criteri di valutazione comuni risultano quindi essere quelli relativi al benchmark, ovvero la comparazione degli stessi con quelli analoghi od omologhi presenti in commercio, attraverso il contatto con i fornitori e commercianti del settore, tenendo in considerazione le componenti di svalutazione dei beni derivanti da:

- Impossibilità di testare le attrezzature
- Assenza di garanzia
- Spese di ripristino
- Oneri di trasporto
- Esclusione di facilitazioni di pagamento

Descrizione e valutazione economica di beni

codice	bene	marca	modello	targa	anno	km.	chiavi	libretto	cdp	valutazione iva esclusa
1	autovettura	smart	fortwo coupè limited two		2008		1	si	si	3.000,00 €
2	autovettura	citroen	ds3		2010		1	si	si	3.800,00 €
										6.800,00 €

Sulla base delle valutazioni sopraelencate, il valore complessivo del compendio mobiliare relativo alla procedura in oggetto ammonta quindi ad **€. 6.800,00 iva esclusa**.

La documentazione prodotta è stata elaborata in considerazione delle analisi svolte, dei documenti reperiti e delle informazioni raccolte.

Il raggiungimento dell'importo indicato è subordinato all'effettiva conservazione dei beni e degli articoli nello stato di fatto in cui si trovano al momento dell'inventariazione e valutazione.

L'incaricato della redazione della valutazione
GOBID INTERNATIONAL AUCTION GROUP Srl
--- Omissis ---

FOTOGRAFIE CAMPIONE

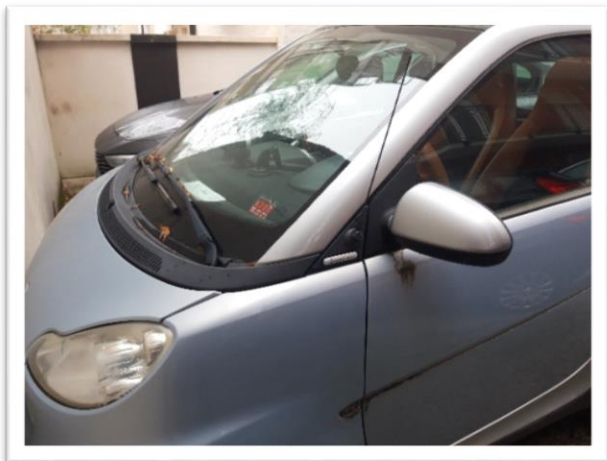
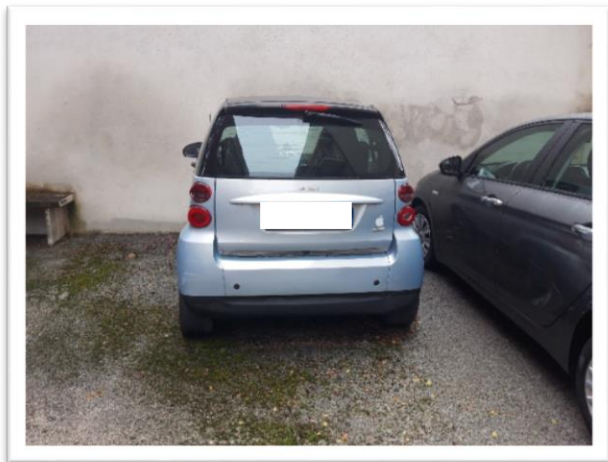

FOTOGRAFIE CAMPIONE

