

MODULARIO  
F. - Cat. S. T. - 315



MINISTERO DELLE FINANZE  
DIREZIONE GENERALE DEL CATASTO E DEI SERVIZI TECNICI ERARIALI

Mod. B (Nuovo Catasto Edilizio Urbano)

Lire  
20

# NUOVO CATASTO EDILIZIO URBANO

(R. DECRETO-LEGGE 1 APRILE 1959 N. 652)

Planimetria dell'immobile situato nel Comune di S. Angelo Lodigiano Via Cavour

Ditta Autovie Sud Milano Soc. Italiana Linee Automobilistiche SPA

Allegata alla dichiarazione presentata all'Ufficio Tecnico Erariale di Milano

Scheda Serie 0 n° 1690307

Ditta Intestata

Ditta Intestata

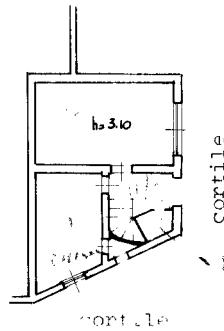

PIANO TERRENO

Ditta Intestata

Ditta Intestata

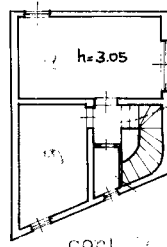

PIANO 1°



ORIENTAMENTO

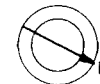

SCALA DI 1:200

SPAZIO RISERVATO PER LE ANNOTAZIONI D'UFFICIO

DATA  
PROT. N°

16 SET 1967

Compilata dal Geom. CARLO GRASSI  
(Titolo, nome e cognome del tecnico)

Iscritto all'Albo dei Geometri  
della Provincia di Milano

DATA 15 Settembre 1967

Firma: *Georgiosgrani*

ISTITUTO POLIGRAFICO DELLO STATO

Catasto dei Fabbricati - Situazione al 18/07/2011 - Comune di SANT'ANGELO LODIGIANO (1274) - < Foglio: 6 - Particella: 40 - Subalterno: 2 >  
VIA CAMILLO BENSO DI CAVOUR n. 110 piano: P-T-1;

10 metri

Ultima planimetria in atti