Katalog Lose Auktion #25976 Unternehmensübertragung - Metallverarbeitung - Gerichtliche Liquidation Nr. 26/2024 - Gericht von Avellino
combinazione #1 Unternehmensübertragung - Metallverarbeitung
Anfang Mo 24/02/2025 Stunden 15:00
End Do 27/03/2025 Stunden 15:00

LOSE

	#1: Hartford Pro 1000 Arbeitszentrum	Marke: Hartford Modell: Pro 1000 Jahr: 2013 Einschreibung: 020016 Rif: 1
	#2: Hartford Mvp-1060 Bearbeitungszentrum	Marke: Hartford Modell: Mvp-1060 Jahr: 2015 Einschreibung: 022325 Rif: 2
	#3: Hartford Hcmc-2110 Super Tornado Bearbeitungszentrum	Marke: Hartford Modell: Hcmc-2110 Super Tornado Jahr: 2015 Einschreibung: 021551 Rif: 3
	#4: Laser-Schneidanlage Rot Gruppe 6020T	Marke: Rosso Group Modell: 6020T Jahr: 2023 Einschreibung: sf202311124 Rif: 4
	#5: Laser-Schneidanlage Prima Industrie Spa Platino 1530hs	Marke: Prima Industrie Spa Modell: Platino 1530hs Jahr: 2006 Einschreibung: 739D658 Rif: 5
	#6: Laser-Schneidanlage Prima Industrie Platino 1530	Marke: Prima industrie Modell: Platino 1530 Jahr: 2007 Einschreibung: 750W898 Rif: 6
	#7: Laser-Schneidanlage Rot Group 3015L	Marke: Rosso Group Modell: 3015L Jahr: 2023 Einschreibung: 202212276 Rif: 7
	#8: Biegemaschine Imal	Marke: Imal Modell: Non presente Einschreibung: Non presente Rif: 8
	#9: Biegemaschine Omag Pl 40 25	Marke: Omag Modell: Pl 40 25 Einschreibung: 290283 Rif: 9
	#10: Biegemaschine Promecam	Marke: Promecam Rif: 10

	#11: Biegemaschine	Rif: 11
	#12: Radialbohrer	Rif: 12
	#13: Drehmaschine Tovaglieri Tov 440	Marke: Tovaglieri Modell: Tov 440 Rif: 13
	#14: Pneumatische Gewindeschneider Volumec ET500	Marke: Volumec Modell: ET500 Jahr: 2023 Einschreibung: 15323ETB0267 Rif: 14
	#15: Schweißgerät Esseti Micratig 250TM	Marke: Esseti Modell: Micratig 250TM Einschreibung: 11970008 Rif: 15
	#16: Säulenbohrer	Rif: 18
	#17: Fein Gis75 Bandschleifer	Marke: Fein Modell: Gis75 Rif: 19
	#18: Imet GBS 240 Eco GH Kappsäge	Marke: Imet Modell: GBS 240 Eco GH Jahr: 2023 Einschreibung: A23007026 Rif: 20
	#19: Säulenbohrer Super Condor 20	Marke: No Modell: Super Condor 20 Rif: 21
	#20: Rosler Puppenspieler Italienisch St 14 Tms	Marke: Rosler Italiana srl Modell: St 14 Tms Jahr: 2012 Einschreibung: Ho-19862 Rif: 22

	#21: Trennschneider Stayer TV50	Marke: Stayer Modell: TV50 Rif: 23
	#22: Heftgerät	Rif: 24
	#23: Selbstgebauter Schweißtisch	Rif: 25
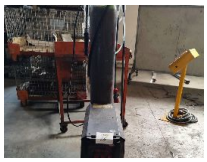	#24: Lincoln Electric Quickmig 300 Schweißgerät	Marke: Lincoln Electric Modell: Quickmig 300 Einschreibung: P1221000306 Rif: 26
	#25: Manuelle Bandenspanner	Rif: 27
	#26: Abnehmbare Werkstattkran	Marke: Imarco Tools Modell: 1 tonnellata Einschreibung: 5073/17 Rif: 28
	#27: Mobiler Wasserreiniger Dalpitech Dst 1.8 Mecgreen - A	Marke: Dalpitech Modell: Dst 1.8 Mecgreen Jahr: 2023 Einschreibung: 150223022 Rif: 29
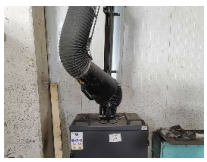	#28: Mobiler Wasserreiniger Dalpitech Dst 1.8 Mecgreen - B	Marke: Dalpitech Modell: Dst 1.8 Mecgreen Jahr: 2023 Einschreibung: 150223019 Rif: 30
	#29: Mobiler Wasserreiniger Dalpitech Dst 1.8 Mecgreen - C	Marke: Dalpitech Modell: Dst 1.8 Mecgreen Jahr: 2023 Einschreibung: 150223023 Rif: 31
	#30: Mobiler Wasserreiniger Dalpitech Dst 1.8 Mecgreen - D	Marke: Dalpitech Modell: Dst 1.8 Mecgreen Jahr: 2023 Einschreibung: 150223021 Rif: 32

	#31: Mobiler Wasserreiniger Dalpitech Dst 1.8 Mecgreen - E	Marke: Dalpitech Modell: Dst 1.8 Mecgreen Jahr: 2023 Einschreibung: 150223020 Rif: 33
	#32: Cebora Schweißgerät Mig4540/TS	Marke: Cebora Modell: Mig4540/TS Rif: 34
	#33: Migatronic Automig 300 Pulse Schweißgerät	Marke: Migatronic Modell: Automig 300 Pulse Einschreibung: 20010830 Rif: 35
	#34: Cebora Plasma Prof 52 Plasmaschneider	Marke: Cebora Modell: Plasma Prof 52 Rif: 36
	#35: Gabelstapler Cesab Mak 500ac	Marke: Cesab Modell: Mak 500ac Jahr: 2014 Einschreibung: CE3801018 Rif: 37
	#36: IVECO 50C13 Lkw	Marke: IVECO Modell: 50C13 Jahr: 2002 Rif: 38 KM: 346582
	#37: N. 4 Digitale Höhenmesser	Rif: 42
	#38: Koordinatenmessmaschine Coord3	Marke: Coord3 Modell: Ares Nt 1277 MOT Jahr: 2016 Einschreibung: 3876 Rif: 44
	#39: Rupac Prüfplan	Marke: Rupac Rif: 43
	#40: N. 2 Wagen mit Rädern	Rif: 46

	#41: Bohrmaschine + Schrauber	Rif: 45
	#42: Selbstgebaute Biegemaschine	Rif: 47
	#43: N. 5 Industrie-Regale	Rif: 48
	#44: Kantilever	Rif: 49
	#45: N. 11 Wagen mit Rädern	Rif: 50
	#46: N. 2 Blaue Wagen mit Rädern	Rif: 52
	#47: N. 8 Werkbänke	Rif: 51
	#48: N. 5 Wagen mit Rädern	Rif: 53
	#49: Nr. 67 Metallkörbe	Rif: 55
	#50: N. 6 Trennwände mit Rädern	Rif: 54

	#51: N. 3 Werkzeugwagen	Rif: 57
	#52: Arbeitstisch	Rif: 58
	#53: N. 2 Werkzeugwagen mit Rädern	Rif: 59
	#54: Luftkompressorbehälter	Rif: 60
	#55: Metallplatten und -stangen	Rif: 61
	#56: Metallkommode	Rif: 63
	#57: Schleifmaschine, Fasenfräser und Schleifer	Rif: 62
	#58: Kompressor, Trockner und Tank	Rif: 65
	#59: Stative, Tische und Eisenstruktur	Rif: 64
	#60: N. 2 Handgabelhubwagen	Rif: 66

	#61: N. 8 Eisen Schränke	Rif: 67
	#62: Multifunktionsdrucker Ricoh Aficio MP C2051	Marke: Ricoh Modell: Aficio MP C2051 Rif: 68
	#63: Büromöbel und -ausstattungen - A	Rif: 71
	#64: Büromöbel und -ausstattung - B	Rif: 70
	#65: Büromöbel und -ausstattungen - C	Rif: 72
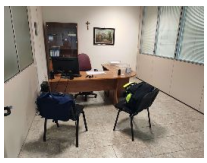	#66: Büromöbel und -ausstattung - D	Rif: 73
	#67: Büromöbel und -ausstattung - E	Rif: 74
	#68: Büromöbel und -ausstattungen - G	Rif: 76
	#69: Büromöbel und -ausstattungen - F	Rif: 75