Catálogo Lotes Subasta #12397 Quesería - Maquinaria y equipo - Conc. Completo Liq. Hom. 7/2015 - Trib. de Campobasso - Venta 4
combinazione #1 Maquinaria de Producción y Procesamiento de Quesos
Comienzo mar 30/11/2021 horas 16:00
Fín mié 12/01/2022 horas 16:00

LOTES

	#1: Bomba eléctrica para recepción de leche	Marca: Csf modelo: AC65 AÃ±o: 2005
	#2: Triblender Miscelación Polvo	Marca: Inoxpa AÃ±o: 2006
	#3: Grupo Doble Filtro para Leche	Marca: Tecnocarmec AÃ±o: 2005 MatrÃ-cula: 00703
	#4: Intercambiador de Calor	Marca: Fischer AÃ±o: 2005
	#5: Sistema Contador de Litros para Leche	Marca: Tecnocarmec modelo: CL1030 AÃ±o: 2005 MatrÃ-cula: CL -05-0003
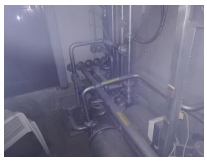	#8: Bomba de transferencia de leche	Marca: Csf modelo: CLC 40 AÃ±o: 2005
	#9: Grupo de Pasteurización de Leche	
	#10: Aproximadamente 80 Válvulas Electropneumáticas de Carga/Descarga de Leche	Marca: Tassalini AÃ±o: 2005
	#19: Máquina Hiladora Continua	Marca: Cmt
	#20: N. 5 Moldes de Rodillo de Formación	

	#21: Vasca Pre-Rassodamento Automática	
	#22: Baño de Firmeza Automático	
	#23: Vasca Salamoia para Recolección	Marca: Tecnocarmec AÃ±o: 2005
	#25: Preparador de Agua Caliente Salada	Marca: Tecnocarmec AÃ±o: 2006 MatrÃ-cula: PAC-06-0036
	#26: Lavastampi Automática Colussi	Marca: Colussi AÃ±o: 2005
	#27: Electrobomba Recuperación de Suero - A	Marca: Csf modelo: AC40 AÃ±o: 2005
	#32: Tina para Producción de Ricota	Marca: Tecnocarmec AÃ±o: 2005
	#33: Campana Extractora Tecnocarmec	Marca: Tecnocarmec modelo: CAP-25*25 AÃ±o: 2005 MatrÃ-cula: CAP-05-0025
	#34: Descremadora de Eje Pieralisi	Marca: Pieralisi modelo: MCS2 AÃ±o: 1995
	#36: Electrobomba Csf AC 65	Marca: Csf modelo: AC65 AÃ±o: 2005

	#37: Mesa Portaricotta Tecnocarmec	Marca: Tecnocarmec AÃ±o: 2005
	#38: Empaquetadora Pfm 2300 Superinox	Marca: Pfm modelo: 2300 Superinox
	#39: Porcionadora GB	Marca: GB AÃ±o: 2005
	#40: Central de Producción de Agua Helada	Marca: Scm AÃ±o: 2005
	#42: Sistema de Tratamiento de Aire	AÃ±o: 2005
	#43: Compresor	AÃ±o: 2005
	#44: Válvulas e Instalaciones	AÃ±o: 2005
	#45: Estación de higienización	Marca: Martik AÃ±o: 2005 MatrÃ-cula: 600
	#46: Equipo de Laboratorio de Análisis	
	#47: Instalación Eléctrica	

	#48: Repuestos Variados	
	#49: N. 2 Carretillas Elevadoras Ormic	Marca: Ormic AÃ±o: 2005
	#50: Plataforma de Pesaje Santo Stefano	Marca: Santo Stefano AÃ±o: 1998
	#51: Mezclador de Polvo	AÃ±o: 2006