Katalog Lose Auktion #25503 Maschinen und Ausrüstungen für Molkereien - Insolvenz 7/2016 - Gericht von Avellino - Verkauf 3
Anfang Mi 15/01/2025 Stunden 16:00
End Mo 17/02/2025 Stunden 16:00

Kaution: EUR 700,00

LOSE

	#0: Komplettlos		EUR 36.765,00
	#1: Vielseitige Maschine Cmt 3000 l	Marke: Cmt Rif: 1	EUR 2.340,00
	#5: N. 4 Edelstahlbecken	Rif: 5	EUR 1.350,00
	#6: Dämpfungs- und Kochbehälter für Cmt-Spinnmaschine	Marke: Cmt Rif: 6	EUR 1.200,00
	#7: Ausrüstung für die Käseproduktion	Rif: 7+	EUR 900,00
	#8: Pasteurisierungs- und Kühlgruppe	Rif: 10	EUR 1.140,00
	#9: N. 3 Ricotta-Wagen aus Edelstahl	Rif: 14	EUR 495,00
	#10: Waage, Milchwaage und Gastronomieausstattung	Rif: 16+	EUR 210,00
	#11: Entfeuchter für Reifung und Ausrüstung	Rif: 19+	EUR 900,00
	#12: Kühlsystemtank	Rif: 23	EUR 5.400,00

Kaution: EUR 700,00

	#15: N. 2 Außenlagerbehälter von 50q		EUR 2.700,00
	#17: Horizontale Fiordilatte Verpackungsmaschine PFM 300	Marke: Pfm Modell: 3000 Rif: 26	EUR 4.050,00
	#20: Verpackungsmaschine für Ormad 600 Schalen aus Edelstahl	Marke: Ormad Modell: 600 Rif: 29	EUR 480,00
	#21: Strukturen für abnehmbare Zellen	Rif: 30	EUR 1.665,00
	#22: Heizkraftwerk - Dampferzeuger	Rif: 32	EUR 5.040,00
	#23: Fettanks für Fettserum 3000 Liter	Rif: 33	EUR 960,00
	#24: Fettanks für Fettserum 8000 Liter		EUR 1.500,00
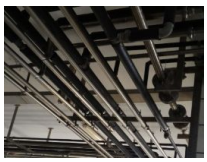	#25: Rohre, Armaturen und verschiedene Ventile	Rif: 34	EUR 6.300,00
	#26: Büromöbel und -ausstattungen	Rif: 35	EUR 135,00